



 Piauí GOVERNO DO ESTADO	<h1>GOVERNO DO ESTADO DO PIAUÍ</h1>		
	SEDUC - SECRETARIA DE ESTADO DA EDUCAÇÃO 19º GRE - REGIONAL TERESINA		
DEPARTAMENTO DE PLANEJAMENTO E GESTÃO DA REDE FÍSICA			RESUMO: <div style="font-size: 2em; font-weight: bold; text-align: center;">ARQ</div>
TÍTULO DO PROJETO PROJETO DE REF. AMPL. E CONST. DE QUADRA COBERTA NA E. Pê. ANTÔNIO JOSÉ DE RÊGO			FRANCHISA: <div style="font-size: 3em; font-weight: bold; text-align: center;">01/16</div>
ENDEREÇO DO SERVIÇO: QUADRA 20, PARQUE PIAUÍ			
TÍTULO DO RESUMO: PLANTA LEVANTAMENTO ARQUITETÔNICO			
MUNICÍPIO: TERESINA - PI	ZONA: URBANA	ESCALA: INDICADA	
DATA: 04/01/2016	FASE: PROJETO BÁSICO	DATA: FEVEREIRO / 2021	REVISÃO:

Luzinara Spindola Monteiro Gomes
Luzinara Spindola Monteiro Gomes
Arquiteta e Urbanista – CAU/PI A186497-1

 Piauí GOVERNO DO ESTADO	GOVERNO DO ESTADO DO PIAUÍ	
	SEDUC - SECRETARIA DE ESTADO DA EDUCAÇÃO	
	19º GRE - REGIONAL TERESINA	
	DESENHO:	
DEPARTAMENTO DE GESTÃO DA REDE FÍSICA		ARQ
TÍTULO DO PROJETO:		FRANCHA: 01/16
PROJETO DE REF. AMPL. E CONST. DE QUADRA COBERTA NA E. Pê. ANTÔNIO JOSÉ DE RÊGO		
ENDEREÇO DO SERVIÇO:		
QUADRA 20, PARQUE PIAUÍ		
TÍTULO DO RESUMO:		ESCALA: INDICADA
PLANTA LEVANTAMENTO ARQUITETÔNICO		
MUNICÍPIO:	ZONA:	
TERESINA - PI	URBANA	
DATA:	DATA:	REVISÃO:
01/16	FEVEREIRO / 2021	

	COR	PENA
red	07	0.1
yellow	07	0.2
green	07	0.3
cyan	07	0.4
blue	07	0.5
magenta	07	0.6
white	07	0.7
08	07	0.1
40	40	0.1
94	94	0.1
240	240	0.1
253	253	0.1

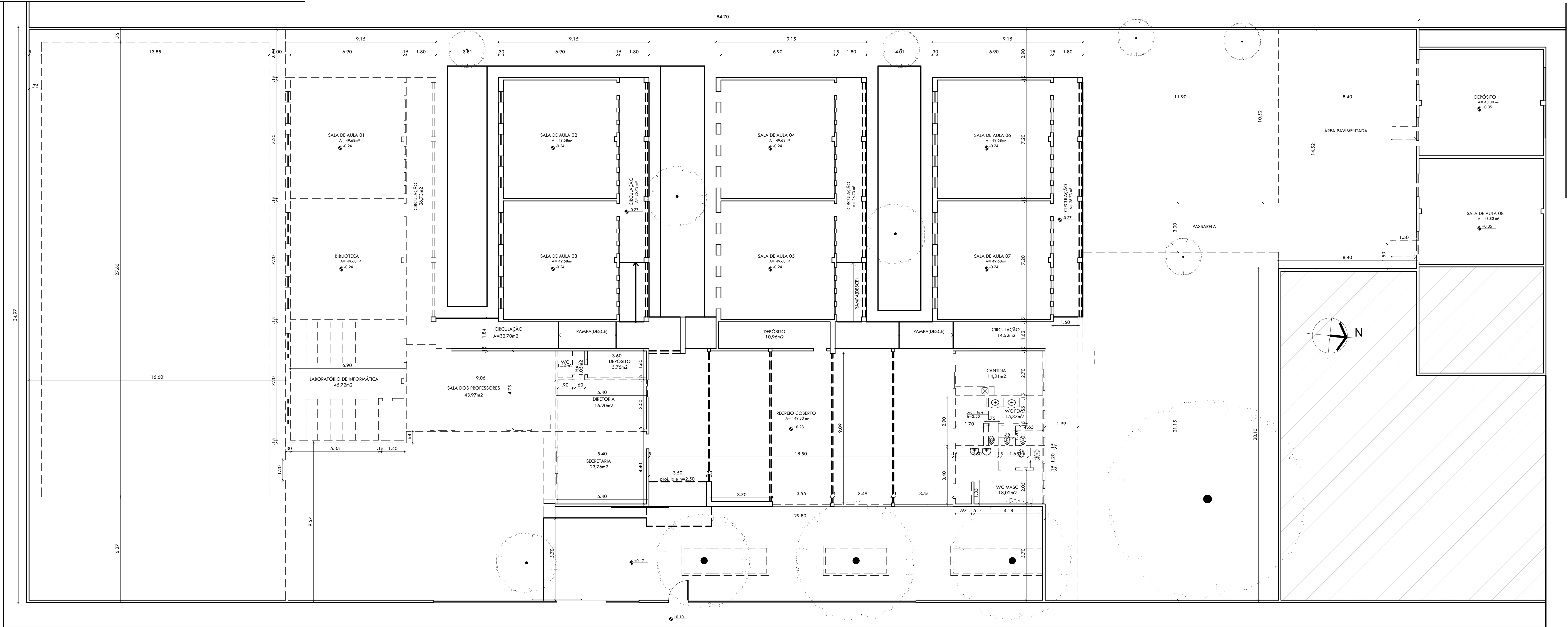

021 PLANTA DE DEMOLIÇÃO

ESCALA: 1/100

HISTÓRICO		
ALTERAÇÃO	REVISÃO	DATA
1.		
2.		
3.		
4.		
5.		
ARQUITETO(A):	ENGENHEIRO(A) RESPONSÁVEL:	PROPRIETÁRIO:

 GOVERNO DO ESTADO DO PIAUÍ	
SEDUC - SECRETARIA DE ESTADO DA EDUCAÇÃO 19º GRE - REGIONAL TERESINA	
DEPARTAMENTO: UNIDADE DE GESTÃO DA REDE FÍSICA	DESENHO: ARQ
TÍTULO DO PROJETO: PROJETO DE REF., AMPL. E CONST. DE QUADRA COBERTA NA U.E. PE. ANTONIO JOSÉ DO REGO	FRANCHA: 02/16
ENDEREÇO DO SERVIÇO: QUADRA 20, PARQUE PIAUÍ	ESCALA: INDICADA
TÍTULO DO DESENHO: PLANTA DE DEMOLIÇÃO	REVISÃO:
MUNICÍPIO: TERESINA - PI	ZONA: URBANA
DESENHO: ARQUITETA LUTINARA SPÍNOLA MONTEIRO GOMES	FASE: PROJETO BÁSICO
DATA: ARQUITETA LUTINARA SPÍNOLA MONTEIRO GOMES	DATA: FEVEREIRO / 2021

Lutinara Spínola Monteiro Gomes
Arquiteta e Urbanista – CAU/PI A186497-1

COB PED 01
02
03
04
05
06
07
08
09
10
11
12
13
14
15
16
17
18
19
20
21
22
23
24
25
26
27
28
29
30
31
32
33
34
35
36
37
38
39
40
41
42
43
44
45
46
47
48
49
50
51
52
53
54
55
56
57
58
59
60
61
62
63
64
65
66
67
68
69
70
71
72
73
74
75
76
77
78
79
80
81
82
83
84
85
86
87
88
89
90
91
92
93
94
95
96
97
98
99
100

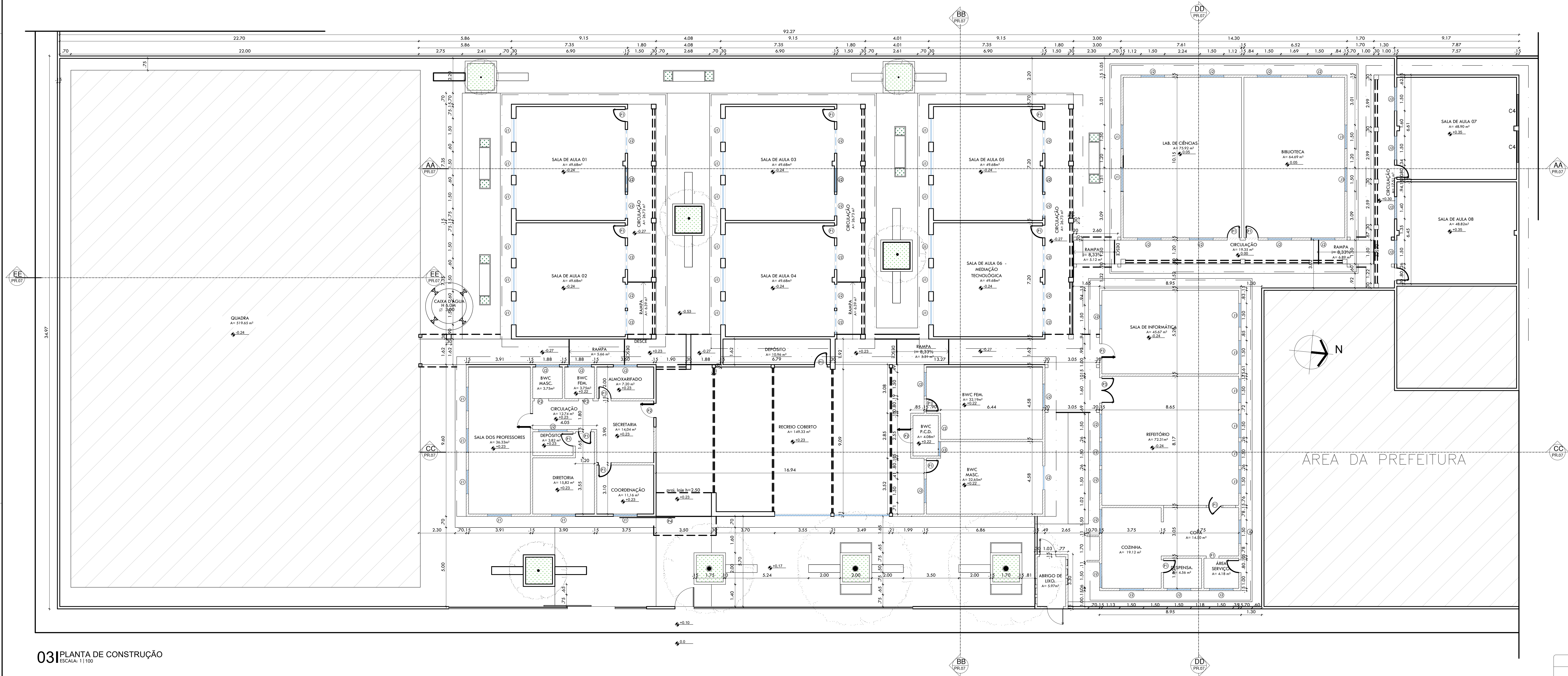

03 PLANTA DE CONSTRUÇÃO

ESCALA: 1/100

HISTÓRICO		
ALTERAÇÃO	REVISÃO	DATA
1.		
2.		
3.		
4.		
5.		
ARQUITETO(A):	ENGENHEIRO(A) RESPONSÁVEL:	PROPRIETÁRIO:

		GOVERNO DO ESTADO DO PIAUÍ	
SEDUC - SECRETARIA DE ESTADO DA EDUCAÇÃO		19º GRE - REGIONAL TERESINA	
DEPARTAMENTO: UNIDADE DE GESTÃO DA REDE FÍSICA		DESENHO: ARQ	
TÍTULO DO PROJETO: PROJETO DE REF., AMPL. E CONST. DE QUADRA COBERTA NA U.E. PE. ANTÔNIO JOSÉ DO REGO		FRANCHA: 03/16	
ENDEREÇO DO SERVIÇO: QUADRA 20, PARQUE PIAUÍ		ESCALA: INDICADA	
TÍTULO DO DESENHO: PLANTA DE CONSTRUÇÃO		REVISÃO:	
MUNICÍPIO: TERESINA - PI	ZONA: URBANA	DATA: FEVEREIRO / 2021	REVISÃO:
DESENHO: ARQUITETA LUCIANA GALI ALMEIDA		FASE: PROJETO BÁSICO	REVISÃO:

Luciana Spindola Monteiro Gomes
Arquiteta e Urbanista - CAU/PI A188491-1

ÁREAS:
CONSTRUÇÃO 1.099,79m²
COBERTURA 1.231,67m²
PISO 1.022,24m²
TERRENO 2.759,46m²

QUADRO DE ÁREAS			
ÁREA DO TERRENO	2.759,46m²	ÁREA DE CONSTRUÇÃO ESCOLA	1217,68m²
ÁREA DE COBERTURA EXISTENTE	1.099,79m²	ÁREA DE COBERTURA ESCOLA	1453,03m²
ÁREA DE COBERTURA EXISTENTE	1.231,67m²	ÁREA DE PISO ESCOLA	1388,05m²
ÁREA DE PISO EXISTENTE	1.022,24m²	ÁREA DE CONSTRUÇÃO QUADRA	544,50m²
ÁREA DE REFORMA	810,79m²	ÁREA DE COBERTURA QUADRA	722,67m²
ÁREA DE COBERTURA REFORMA	908,86m²	ÁREA DE PISO QUADRA	696,05m²
ÁREA DE PISO REFORMA	969,77m²	ÁREA DE CONSTRUÇÃO TOTAL	1762,18m²
ÁREA DE CONSTRUÇÃO AMPLIADA	406,89m²	ÁREA DE COBERTURA TOTAL	2175,70m²
ÁREA DE COBERTURA AMPLIADA	494,17m²	ÁREA DE PISO TOTAL	2.084,10m²
ÁREA DE PISO AMPLIADA	418,28m²		

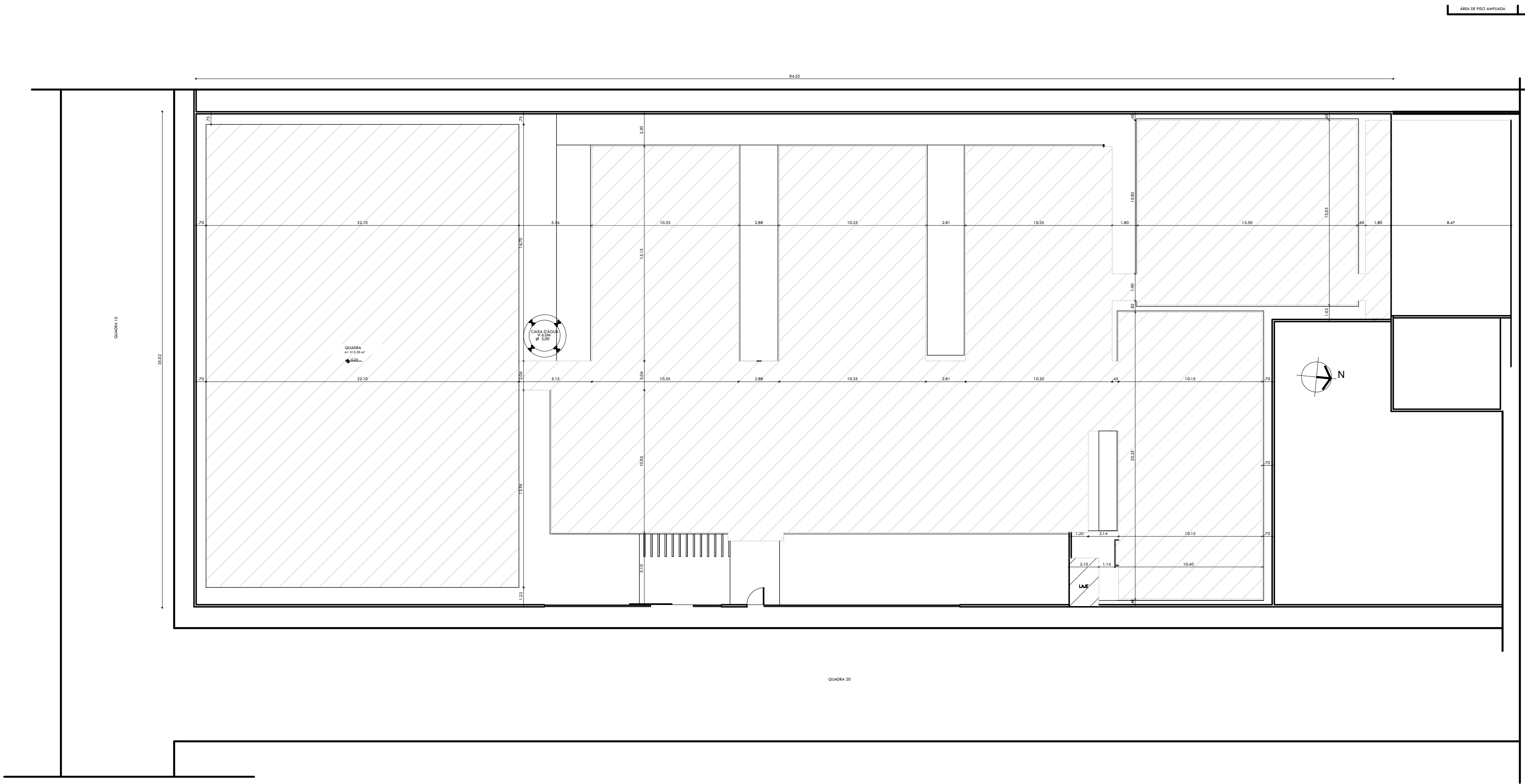

04 | PLANTA DE SITUAÇÃO E LOCAÇÃO PROPOSTA
ESCALA: 1/200

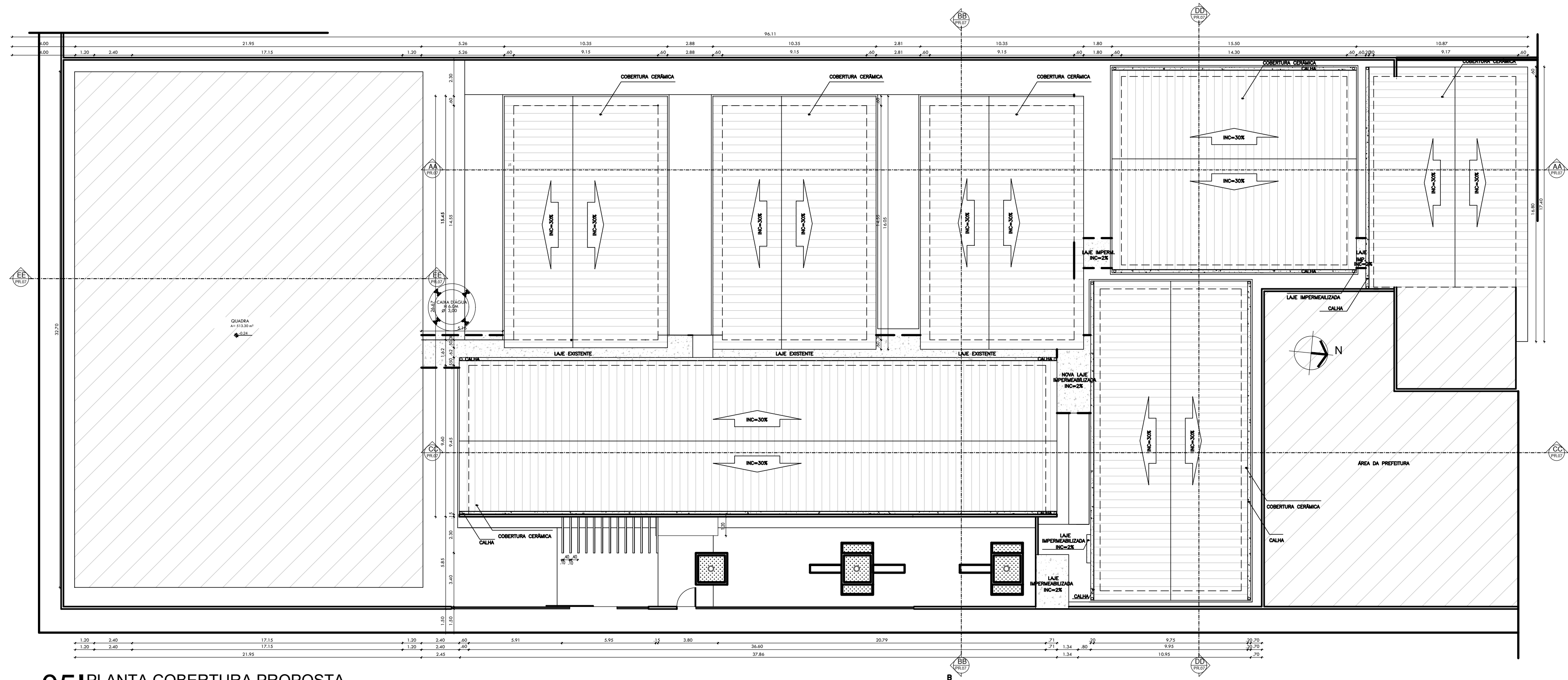

05 | PLANTA COBERTURA PROPOSTA
ESCALA: 1/200

HISTÓRICO		
ALTERAÇÃO	REVISÃO	DATA
1.		
2.		
3.		
4.		
5.		
ARQUITETO(A):	ENGENHEIRO(A) RESPONSÁVEL:	PROPRIETÁRIO:

		GOVERNO DO ESTADO DO PIAUÍ	
SEDUC - SECRETARIA DE ESTADO DA EDUCAÇÃO		19º GRE - REGIONAL TERESINA	
DEPARTAMENTO: UNIDADE DE GESTÃO DA REDE FÍSICA		DESENHO: ARQ	
TÍTULO DO PROJETO: PROJETO DE REF., AMPL. E CONST. DE QUADRA COBERTA NA U.E. PE. ANTÔNIO JOSÉ DO REGO		FRANCHA: 04/16	
ENDEREÇO DO SERVIÇO: QUADRA 20, PARQUE PIAUÍ		ESCALA: INDICADA	
TÍTULO DO DESENHO: PLANTA SITUAÇÃO - LOCAÇÃO E PLANTA DE COBERTURA		REVISÃO:	
MUNICÍPIO: TERESINA - PI	ZONA: URBANA	FASE: PROJETO BÁSICO	DATA: FEVEREIRO / 2021
DESENHO: ARQUITETA LUCIMARA GALLI ALMEIDA			

Lucimara Spindola Monteiro Gomes
Arquiteta e Urbanista - CAU/PI 4136/891-1

COB 01
PDA 01
01
02
03
04
05
06
07
08
09
10
11
12
13
14
15
16
17
18
19
20
21
22
23
24
25
26
27
28
29
30
31
32
33
34
35
36
37
38
39
40
41
42
43
44
45
46
47
48
49
50
51
52
53
54
55
56
57
58
59
60
61
62
63
64
65
66
67
68
69
70
71
72
73
74
75
76
77
78
79
80
81
82
83
84
85
86
87
88
89
90
91
92
93
94
95
96
97
98
99
100

06 | PLANTA BAIXA PROPOSTA

ESCALA: 1/100

ESQUADRIAS						
PORTAS	Nº	DIMENSÕES (Largura x Altura x Altura da Pórt)	ÁREA (m²)	TIPO	DESCRIÇÃO DA ESQUADRIA	QUANT. (un)
	P01	0,80 x 2,10 x 0,00	1,68	ABRIR	PORTA COM VÍDEO EM VIDRO TRANSPARENTES E ESTRUCTURA DE METALCO, RECHAMENTO EM CHAPA DURA, PINTADA COM ESMALE SINTÉTICO VERMELHA NA COR VERDE UVAIO - Nº 1832, REF. VERRAS OU EQUIVALENTE	11
	P02	0,80 x 2,10 x 0,00	1,68	ABRIR	PORTA EM ESTRUCTURA DE METALCO, RECHAMENTO EM CHAPA DURA, PINTADA COM ESMALE SINTÉTICO VERRAS NA COR AMARELO - Nº 1832, REF. VERRAS OU EQUIVALENTE	05
	P03	0,80 x 2,10 x 0,00	1,68	ABRIR	PORTA EM ESTRUCTURA DE METALCO, RECHAMENTO EM CHAPA DURA, PINTADA COM ESMALE SINTÉTICO VERRAS NA COR LARANJA - Nº 1819, REF. VERRAS OU EQUIVALENTE	03
	P04	0,80 x 2,10 x 0,00	1,68	ABRIR	PORTA COM ESTRUCTURA DE METALCO, RECHAMENTO EM CHAPA DURA, PINTADA COM ESMALE SINTÉTICO VERRAS NA COR AZUL MAR - Nº 1830, REF. VERRAS OU EQUIVALENTE	02
	P05	0,80 x 2,10 x 0,00	1,68	ABRIR	PORTA EM ESTRUCTURA DE METALCO, COM BARRA DE ACESSIBILIDADE EM INOX, RECHAMENTO EM CHAPA DURA, PINTADA COM ESMALE SINTÉTICO VERRAS NA COR AMARELO - Nº 1832, REF. VERRAS OU EQUIVALENTE	01
	P06	0,80 x 2,10 x 0,20	1,69	ABRIR	PORTA COM ESTRUCTURA DE METALCO, COM BARRA DE ACESSIBILIDADE EM INOX, RECHAMENTO EM CHAPA DURA, PINTADA COM ESMALE SINTÉTICO VERRAS NA COR AZUL MAR - Nº 1830, E COM BARRA DE ACESSIBILIDADE EM INOX, REF. VERRAS OU EQUIVALENTE	03
	P07	1,60 x 2,10 x 0,20	3,36	ABRIR (duas folhas)	PORTA COM ESTRUCTURA DE METALCO, COM BARRA DE ACESSIBILIDADE EM INOX, RECHAMENTO EM CHAPA DURA, PINTADA COM ESMALE SINTÉTICO VERRAS NA COR LARANJA - Nº 1819, REF. VERRAS OU EQUIVALENTE	01
	P08	0,80 x 1,60 x 0,20	1,28	ABRIR	PORTA EM ALUMÍNIO PEGADO ACRODADO, NA COR NATURAL	18
	P09	1,00 x 1,95 x 0,00	1,95	ABRIR	PORTA EM ALUMÍNIO PEGADO ACRODADO, NA COR NATURAL	02
	PT1	3,30 x 2,50 x 0,00	8,25	ABRIR (duas folhas)	PORTÃO EM ESTRUCTURA EM BARRAS DE METALCO, PINTADO COM ESMALE SINTÉTICO VERRAS NA COR VERDE FOLHA - REF. 2418 VERRAS OU EQUIVALENTE	01
	PT2	1,40 x 1,00 x 0,00	1,40	ABRIR (duas folhas)	PORTÃO EM ALUMÍNIO COM VENEZIANA, NA COR NATURAL	01
TOTAL						48

JANELAS						
JANELAS	Nº	DIMENSÕES (Largura x Altura x Altura da Pórt)	ÁREA (m²)	TIPO	DESCRIÇÃO DA ESQUADRIA	QUANT. (un)
	J01	1,50 x 1,30 x 1,10	1,95	CORRER	JANELA EM ALUMÍNIO, 2 FOLHAS EM VIDRO TRANSLUCIDO, GRADE EXTERNA EM METALCO, PINTADA EM TINTA ESMALE NA COR BRANCO NEVE - REF. VERRAS	35
	J02	1,50 x 0,80 x 1,80	0,90	CORRER	JANELA EM ALUMÍNIO, 2 FOLHAS EM VIDRO TRANSLUCIDO, GRADE EXTERNA EM METALCO E PINTADA EM TINTA ESMALE NA COR BRANCO NEVE - REF. VERRAS	47
	J03	0,80 x 0,80 x 1,80	0,54	CORRER	JANELA EM ALUMÍNIO, 2 FOLHAS EM VIDRO TRANSLUCIDO, GRADE EXTERNA EM METALCO E PINTADA EM TINTA ESMALE NA COR BRANCO NEVE - REF. VERRAS	01
TOTAL						83

001	3,35	2,40	0,80	8,52	CORRIGIDO	CORRIGIDO PRÉ-ACRODADO	01	8,52
002	3,49	2,40	0,80	8,38	CORRIGIDO	CORRIGIDO PRÉ-ACRODADO	01	8,38
TOTAL							65	173,99

OBSERVAÇÃO:
- AS CASAS DAS PORTAS INTERNAS SERÃO COM 3cm DEVIDO ACRESCENTAR 6cm P/ AS ABERTURAS.
EX: PORTA DE B01m, PRECISA-SE DE 6cm.
- BANCADAS EM GRANTO POUDO COR VERDE LIBATUBA E CUBAS DE EMBUTIR EM AÇO INOX (50x40x25 cm)
- VERIFICAR A ALTURA DO MURO E AUMENTAR PARA A ALTURA DE 2,50m

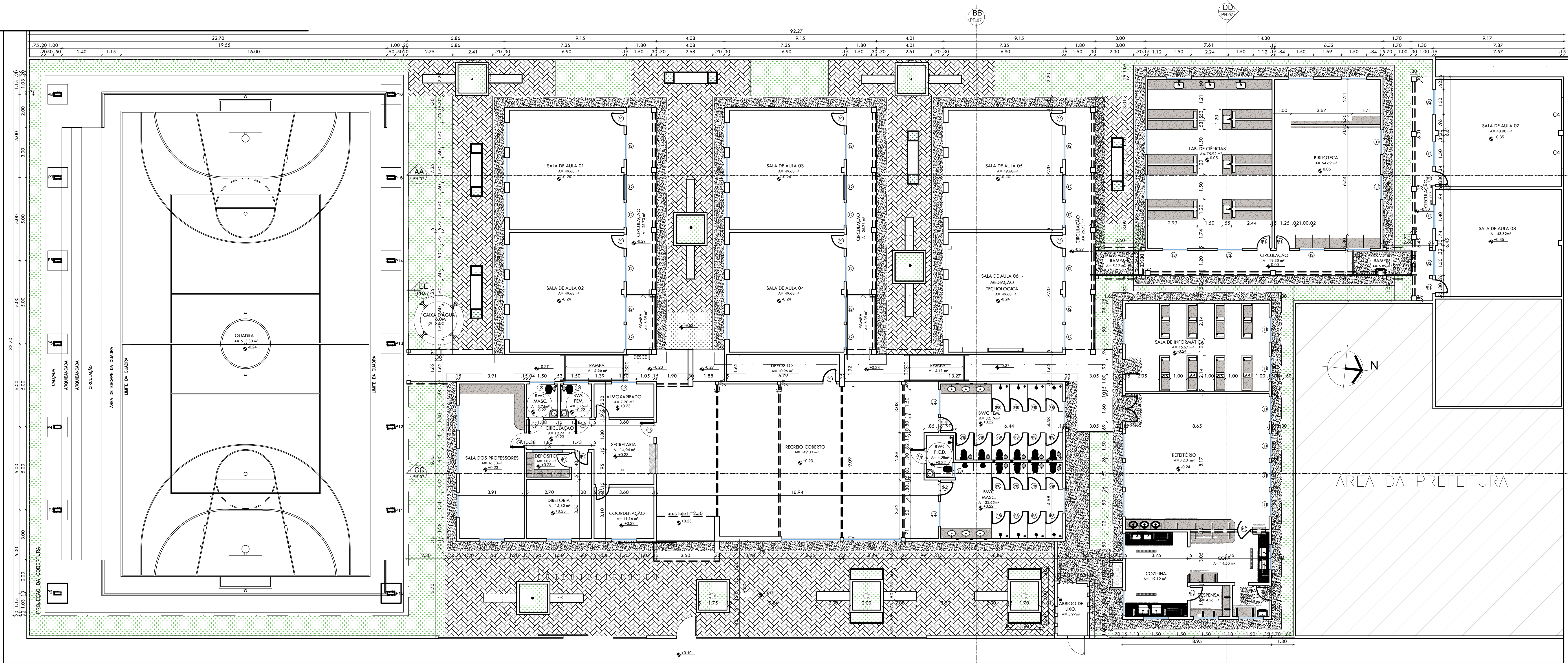

HISTÓRICO		
ALTERAÇÃO	REVISÃO	DATA
1.		
2.		
3.		
4.		
5.		
ARQUITETO(A):	ENGENHEIRO(A) RESPONSÁVEL:	PROPRIETÁRIO:



GOVERNO DO ESTADO DO PIAUÍ

SEDUC - SECRETARIA DE ESTADO DA EDUCAÇÃO

19º GRE - REGIONAL TERESINA

DEPARTAMENTO: UNIDADE DE GESTÃO DA REDE FÍSICA

TÍTULO DO PROJETO: PROJETO DE REF. AMPL. E CONST. DE QUADRA COBERTA NA U.E. PE. ANTÔNIO JOSÉ DO REGO

ENDERÇO DO SERVIÇO: QUADRA 20, PARQUE PIAUÍ

TÍTULO DO DESENHO: PLANTA BAIXA

MUNICÍPIO: TERESINA - PI

DESENHO: ARQUITETA LUZIANA SALIARIANET

DESENHO: ARQ

FRANCHA: 05/16

ESCALA: INDICADA

REVISÃO:

DATA: FEVEREIRO / 2021

Engenheira Espacial Mariana Gomes
Luziana Spindola Monteiro Gomes
Arquiteta e Urbanista - CAU/PI 4388497-1



GOVERNO DO ESTADO DO PIAUÍ

SEDUC - SECRETARIA DE ESTADO DA EDUCAÇÃO

19º GRE - REGIONAL TERESINA

DEPARTAMENTO: UNIDADE DE GESTÃO DA REDE FÍSICA	DESENHO: <div>ARQ</div>
TÍTULO DO PROJETO: PROJETO DE REF. AMPL. E CONST. DE QUADRA COBERTA NA U. P. e. PE. ANTÔNIO JOSÉ DO RÊO	FRANCHA: <div>06/16</div>
ENDEREÇO DO SERVIÇO: QUADRA 20, PARQUE PIAUÍ	
TÍTULO DO DESENHO: PLANTA BAIXA - HUMANIZADA	
MUNICÍPIO: TERESINA - PI	ZONA: URBANA
FASE: PROJETO BÁSICO	DATA: FEVEREIRO / 2021
DESENHO: ARQUITETA LUCIANA KUGA ARAÚJO-01	REVISO:

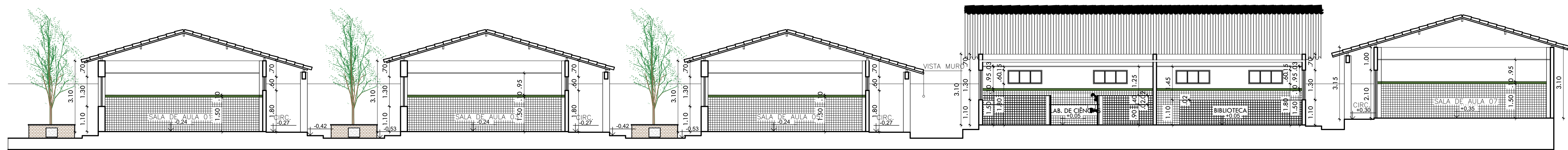

08|CORTE AA

ESCALA: 1/100

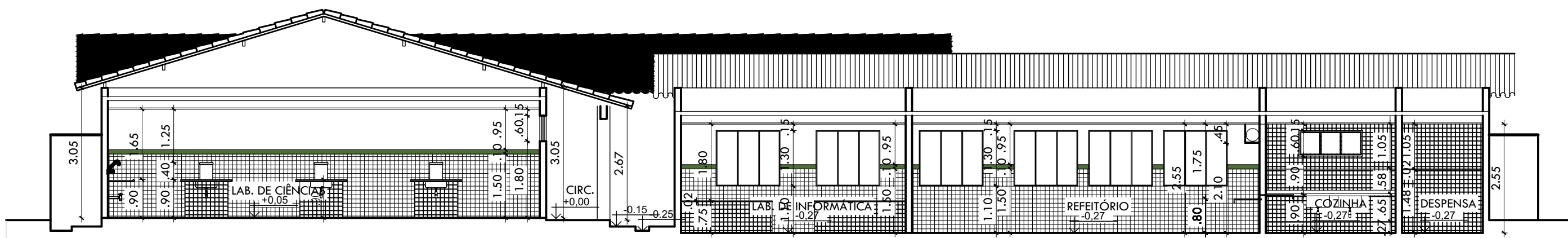

11|CORTE DD

ESCALA: 1/100

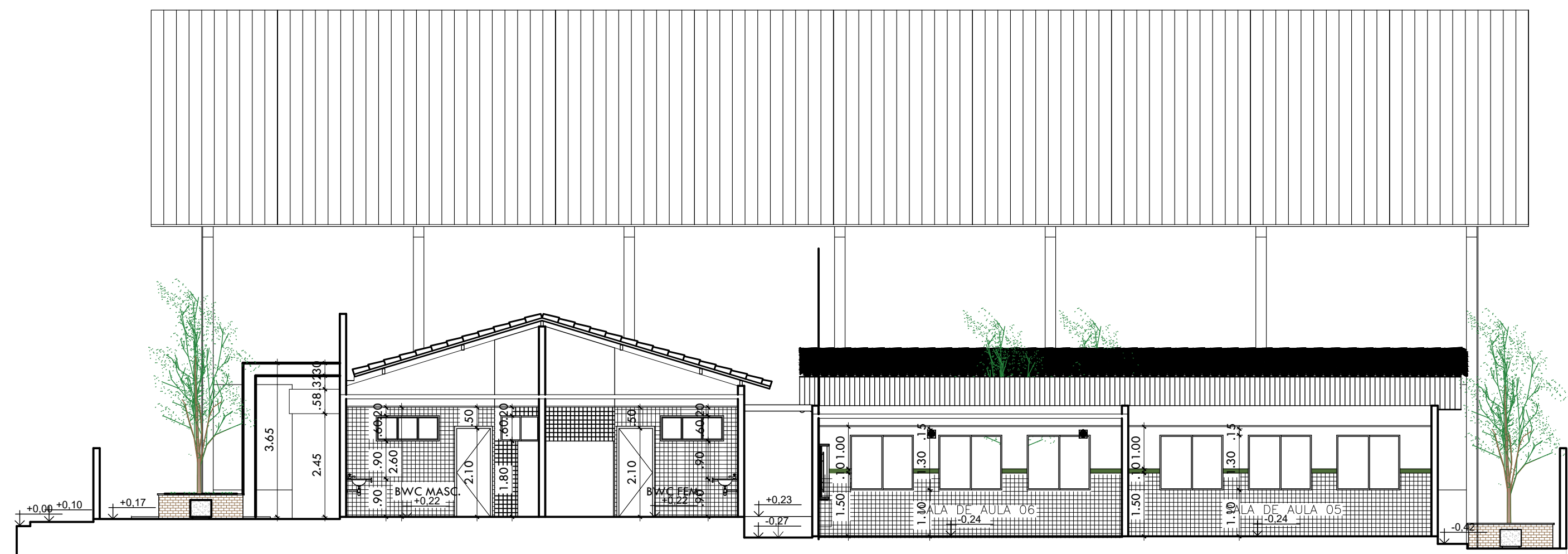

09|CORTE BB

ESCALA: 1/100

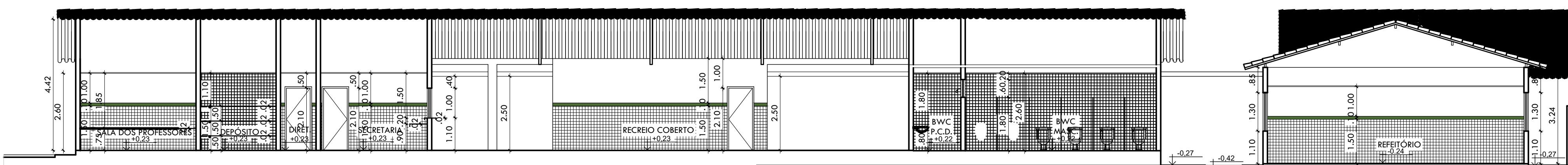

10|CORTE CC

ESCALA: 1/100

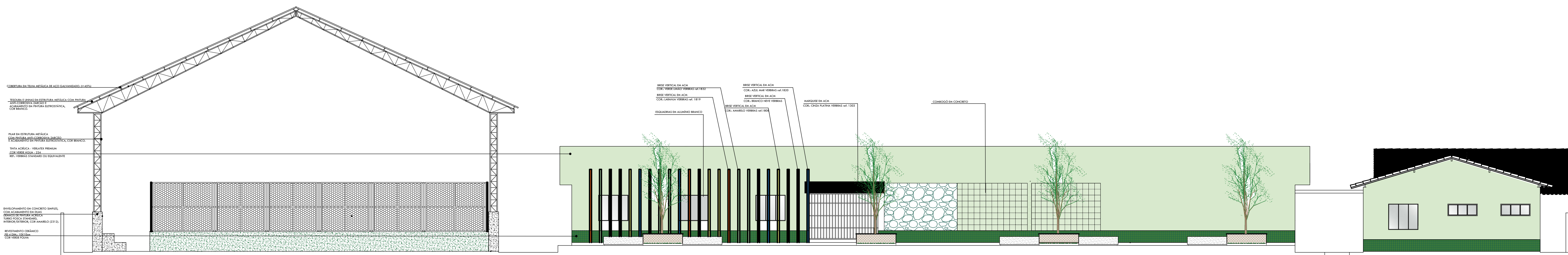

12|FACHADA PRINCIPAL

ESCALA: 1/100

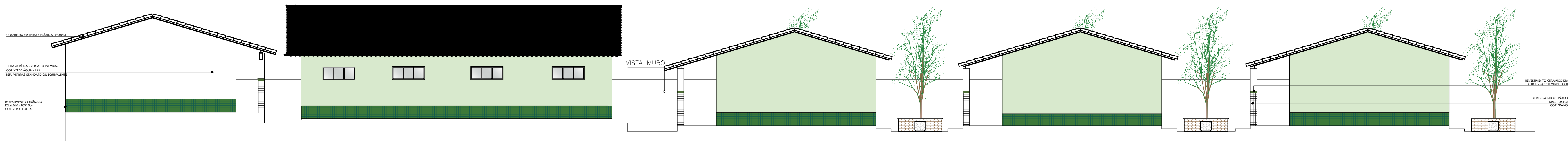

13|FACHADA POSTERIOR

ESCALA: 1/100

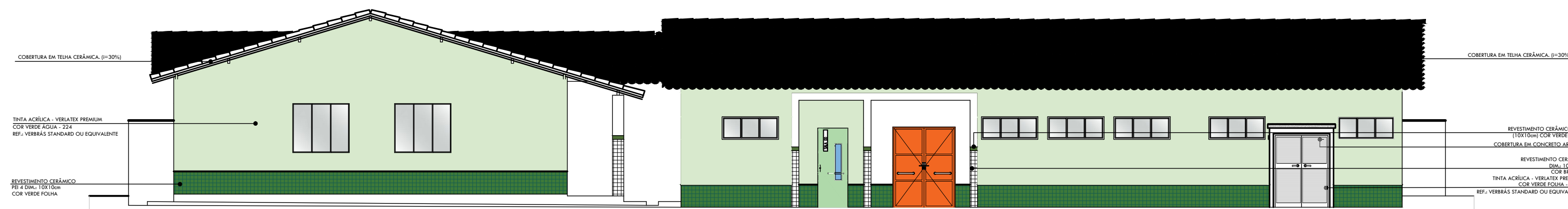

14|FACHADA LATERAL 01

ESCALA: 1/100

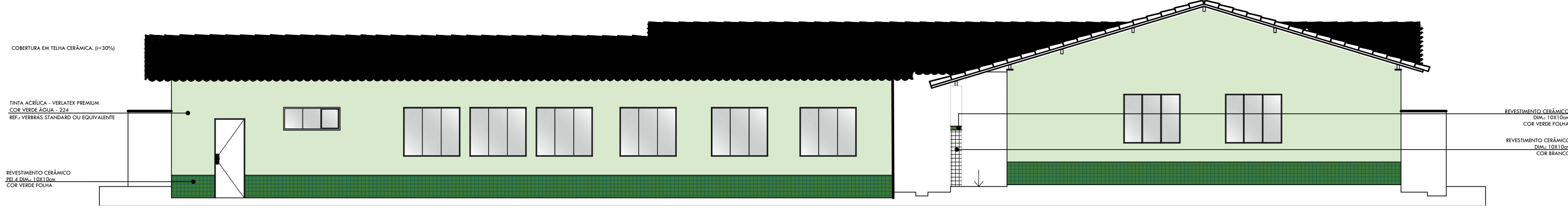

15|FACHADA LATERAL 02

ESCALA: 1/100

HISTÓRICO		
ALTERAÇÃO	REVISÃO	DATA
1.		
2.		
3.		
4.		
5.		

ARQUITETO(A):	ENGENHEIRO(A) RESPONSÁVEL:	PROPRIETÁRIO:
---------------	----------------------------	---------------

GOVERNO DO ESTADO DO PIAUÍ		
SEDUC - SECRETARIA DE ESTADO DA EDUCAÇÃO		
19º GRE - REGIONAL TERESINA		

DEPARTAMENTO: UNIDADE DE GESTÃO DA REDE FÍSICA	DESENHO: ARQ
TÍTULO DO PROJETO: PROJETO DE REF., AMPL. E CONST. DE QUADRA COBERTA NA U.E. PE. ANTÔNIO JOSÉ DO REGO	FRANCHA: 07/16
ENDEREÇO DO SERVIÇO: QUADRA 20, PARQUE PIAUÍ	ESCALA: INDICADA
TÍTULO DO DESENHO: CORTES E FACHADAS	REVISÃO:
MUNICÍPIO: TERESINA - PI	ZONA: URBANA
DESENHO: ARQUITETA LUIZIANA GALLI ARAÚJO	FASE: PROJETO BÁSICO
DATA: FEVEREIRO / 2021	

Luziana Spindola Monteiro Gomes
Arquiteta e Urbanista - CAU/PI A186497-1

QUADRO DE REVESTIMENTOS		
LEGENDA - PISO		
Nº	TIPO	ESPECIFICAÇÃO
01		PISO GRANILITE JÁ EXISTENTE (FAZER POLIMENTO)
02		PISO GRANILITE, COM JUNTA DE DILATAÇÃO DE 1x1 m COR PADRÃO JÁ UTILIZADA NA ESCOLA
03		PISO CERÂMICO COR BRANCO COM DIMENSÃO 40x40 cm, PEI-4 JUNTAS COR CINZA MÉDIO, ANTIDERRAPANTE
04		BLOCO INTERTRAVADO (PAVER) NA COR CINZA CLARO, ASSENTADOS SOBRE COLCHÃO DE AREIA.
05		PISO EM CIMENTO RÚSTICO.
06		GRAMA
07		SOLEIRAS COM RANHURAS EM GRANITO CINZA ANDORINHA
OBS: EM CASO DE MUDANÇA DE NÍVEL, JUNÇÃO DEVE SER EM 45º		



16 | PLANTA PAGINAÇÃO DE PISO

ESCALA: 1/100

HISTÓRICO		
ALTERAÇÃO	REVISÃO	DATA
1.		
2.		
3.		
4.		
5.		
ARQUITETO(A):	ENGENHEIRO(A) RESPONSÁVEL:	PROPRIETÁRIO:



GOVERNO DO ESTADO DO PIAUÍ

SEDUC - SECRETARIA DE ESTADO DA EDUCAÇÃO

19º GRE - REGIONAL TERESINA

DEPARTAMENTO: UNIDADE DE GESTÃO DA REDE FÍSICA

TÍTULO DO PROJETO: PROJETO DE REF., AMPL. E CONST. DE QUADRA COBERTA NA U.E. PE. ANTÔNIO JOSÉ DO REGO

ENDEREÇO DO SERVIÇO: QUADRA 20, PARQUE PIAUÍ

TÍTULO DO DESENHO: PLANTA DE PAGINAÇÃO DE PISO

MUNICÍPIO: TERESINA - PI

DESENHO: ARQUITETA LUIZIANA SPÍNOLA MONTEIRO GOMES

DESENHO: ARQ

08/16

ESCALA: INDICADA

REVISÃO:

FASE: PROJETO BÁSICO

DATA: FEVEREIRO / 2021

Luziana Spínola Monteiro Gomes
Arquiteta e Urbanista - CAU/PI A186497-1

QUADRO DE REVESTIMENTOS	
LEGENDA - PAREDE	
TIPO	ESPECIFICAÇÃO
△	PINTURA E REVESTIMENTOS - REVESTIMENTO CERÂMICO BRANCO CM: 10X10CM COM REJANTE NA COR BRANCA ATÉ ALTURA DE 1,50M E FAIXA VERDE EM - REVESTIMENTO CERÂMICO CM: 10X10CM NA COR VERDE ESCURO - PINTURA EM TINTA ACRILICA FOLSA VERDE NA COR BRANCO NEVE (REF.: 18001450 PARA INTERIORES)
△	PINTURA E REVESTIMENTOS - REVESTIMENTO CERÂMICO COR: VERDE FOLHA CM: 10X10CM ATÉ ALTURA DE 80CM - PINTURA EM TINTA ACRILICA VERLATEX PREMIUM COR VERDE AGUA (REF.: 2224 VERDEBÁS STANDARD OU EQUIVALENTE)
△	PINTURA E REVESTIMENTOS - REVESTIMENTO CERÂMICO COR: BRANCO CM: 40X60CM DO PISO AO FORRO
△	PINTURA E REVESTIMENTOS - REVESTIMENTO CERÂMICO COR: VERDE FOLHA CM: 10X10CM (MURD - FACHADA)
△	PINTURA E REVESTIMENTOS - TINTA ACRILICA - VERLATEX PREMIUM COR BRANCO NEVE - 400 REF.: VERDEBÁS DO EQUIVALENTE (MURD)

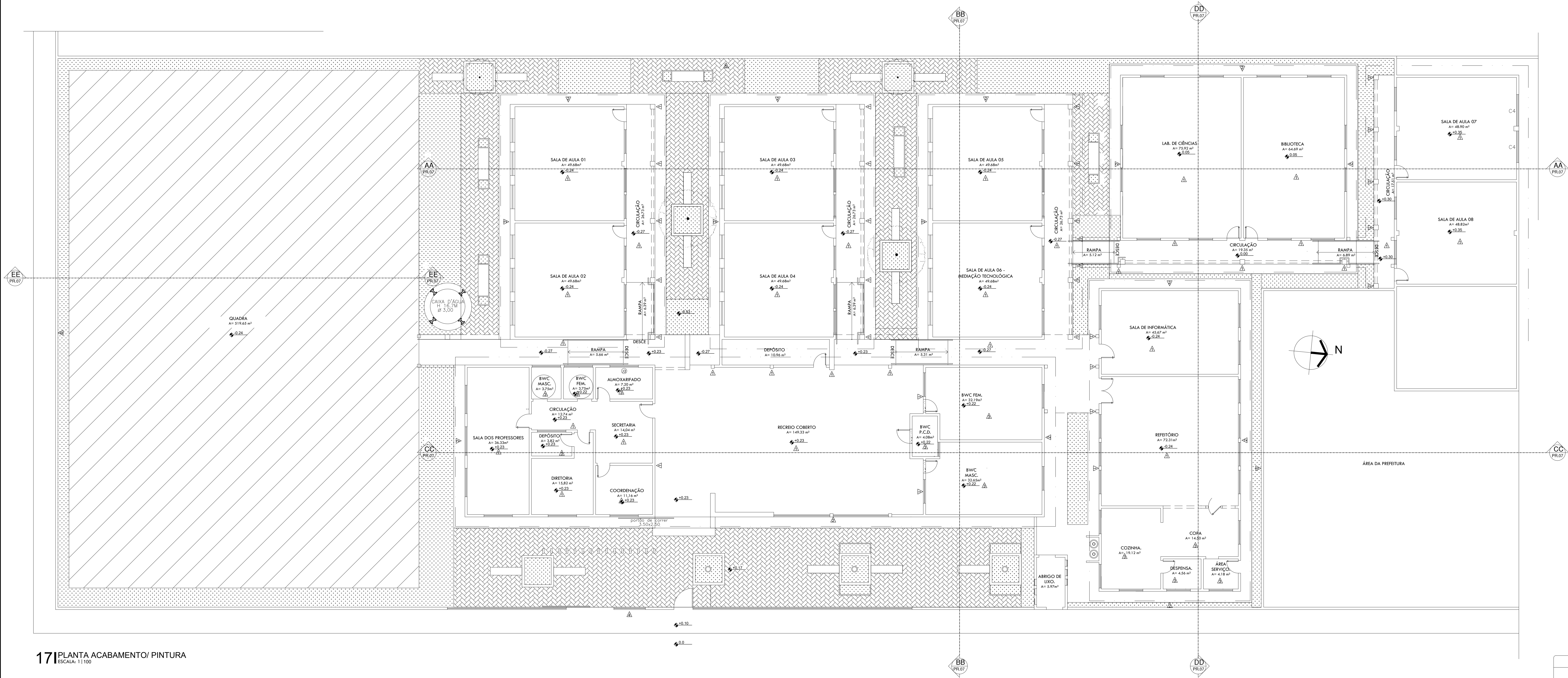

17 | PLANTA ACABAMENTO/ PINTURA

ESCALA: 1/100

HISTÓRICO		
ALTERAÇÃO	REVISÃO	DATA
1.		
2.		
3.		
4.		
5.		
ARQUITETO(A):	ENGENHEIRO(A) RESPONSÁVEL:	PROPRIETÁRIO:



GOVERNO DO ESTADO DO PIAUÍ

SEDUC - SECRETARIA DE ESTADO DA EDUCAÇÃO

19º GRE - REGIONAL TERESINA

DEPARTAMENTO: UNIDADE DE GESTÃO DA REDE FÍSICA

TÍTULO DO PROJETO: PROJETO DE REF., AMPL. E CONST. DE QUADRA COBERTA NA U.E. PE. ANTONIO JOSÉ DO REGO

ENDEREÇO DO SERVIÇO: QUADRA 20, PARQUE PIAUÍ

TÍTULO DO DESENHO: PLANTA DE ACABAMENTO/ PINTURA

MUNICÍPIO: TERESINA - PI

DESENHO: ARQUITETA LUZIANA SALI A198497-1

DESENHO: ARQUITETA LUZIANA SALI A198497-1

FASE: PROJETO BÁSICO

DATA: FEVEREIRO / 2021

DESENHO: ARQ

FRANCHA: 09/16

ESCALA: INDICADA

REVISÃO:

Luiziana Spindola Monteiro Gomes
Arquiteta e Urbanista - CAU/PI A198497-1

QUADRO DE REVESTIMENTOS	
LEGENDA - FORRO	
TIPO	ESPECIFICAÇÃO
01	FORRO EM GESSO: <ul style="list-style-type: none">- PLACAS DE GESSO DE MEDIDAS 1200x2400 MM OU 1200x1800 MM, CONFORME ESPECIFICAÇÕES DO FABRICANTE.- PINTURA PVA COM BRANCO NOVO (ACABAMENTO FORRO) SOBRE MASSA CORDEA PVA.- PORTES E TAVANOS DO GESSO SÃO DE 200 (QUADRADO) PROTETIDOS COM TRATAMENTO DE ZINCO EM MINIO 220G EM CHAPA DE 0,50 MM DE ESPESURA.
02	LATEX + FORRO EM GESSO: <ul style="list-style-type: none">- BANHEIROS, COZINHAS, DAI E AGRICADOS (ÁREAS MOLHADAS)
03	LATEX + FORRO MINERAL: <ul style="list-style-type: none">- FORRO MODULAR EM FIBRA MINERAL MODELADA COM ACABAMENTO DE SUPERFÍCIE COM TINTA VINÍLICA A BASE DE LÁTEX JA APLICADO DE FÁBRICA.- FATOR DE PROPAGAÇÃO DE CHAMA: RESISTÊNCIA AO FOGO - CLASSE A (FATOR DE PROPAGAÇÃO DE CHAMA 25 OU INFERIOR).- PLACA DE 600 mm x 1200 mm x 12 mm.
04	SEM FORRO: <ul style="list-style-type: none">- TELHA CERÂMICA- ESTRUTURA APARENTE NA COR MADEIRA NATURAL.
05	SEM FORRO: <ul style="list-style-type: none">- TELHA TERMOACÚSTICA- ESTRUTURA METÁLICA APARENTE NA COR BRANCA.

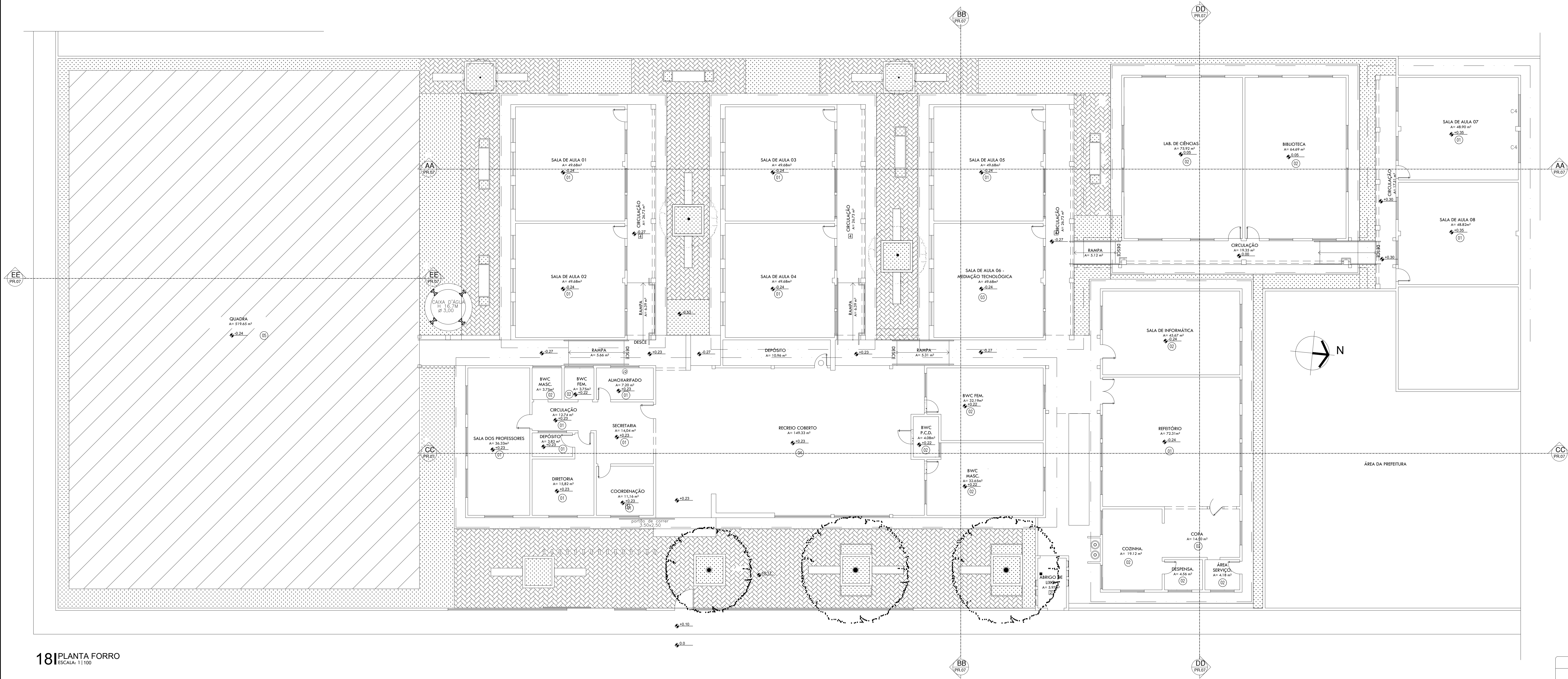

HISTÓRICO		
ALTERAÇÃO	REVISÃO	DATA
1.		
2.		
3.		
4.		
5.		
ARQUITETO(A):	ENGENHEIRO(A) RESPONSÁVEL:	PROPRIETÁRIO:



GOVERNO DO ESTADO DO PIAUÍ

SEDUC - SECRETARIA DE ESTADO DA EDUCAÇÃO

19º GRE - REGIONAL TERESINA

DEPARTAMENTO: UNIDADE DE GESTÃO DA REDE FÍSICA

TÍTULO DO PROJETO: PROJETO DE REF., AMPL. E CONST. DE QUADRA COBERTA NA U.E. PE. ANTONIO JOSÉ DO REGO

ENDEREÇO DO SERVIÇO: QUADRA 20, PARQUE PIAUÍ

TÍTULO DO DESENHO: PLANTA DE FORRO

MUNICÍPIO: TERESINA - PI

DESENHO: ARQUITETA LUIZIANA SÁLI A186497-1

DESENHO: ARQUITETA LUIZIANA SÁLI A186497-1

FASE: PROJETO BÁSICO

DATA: FEVEREIRO / 2021

DESENHO: ARQ

FRANCHA: 10/16

ESCALA: INDICADA

REVISÃO:

Luziana Spindola Monteiro Gomes
Arquiteta e Urbanista - CAU/PI A186497-1

- OBS:
- OS ACABAMENTOS, METAIS, LOUÇAS, ESQUADRIAS E ALTURAS SERÃO IGUAIS NOS DOIS BANHEIROS PARA PROFESSORES.
 - TODOS OS DESENHOS EM PLANTA BAIXA ESTÃO NA ESCALA DE 1/50. CORTES E VISTAS ESTÃO NA ESCALA DE 1/25.

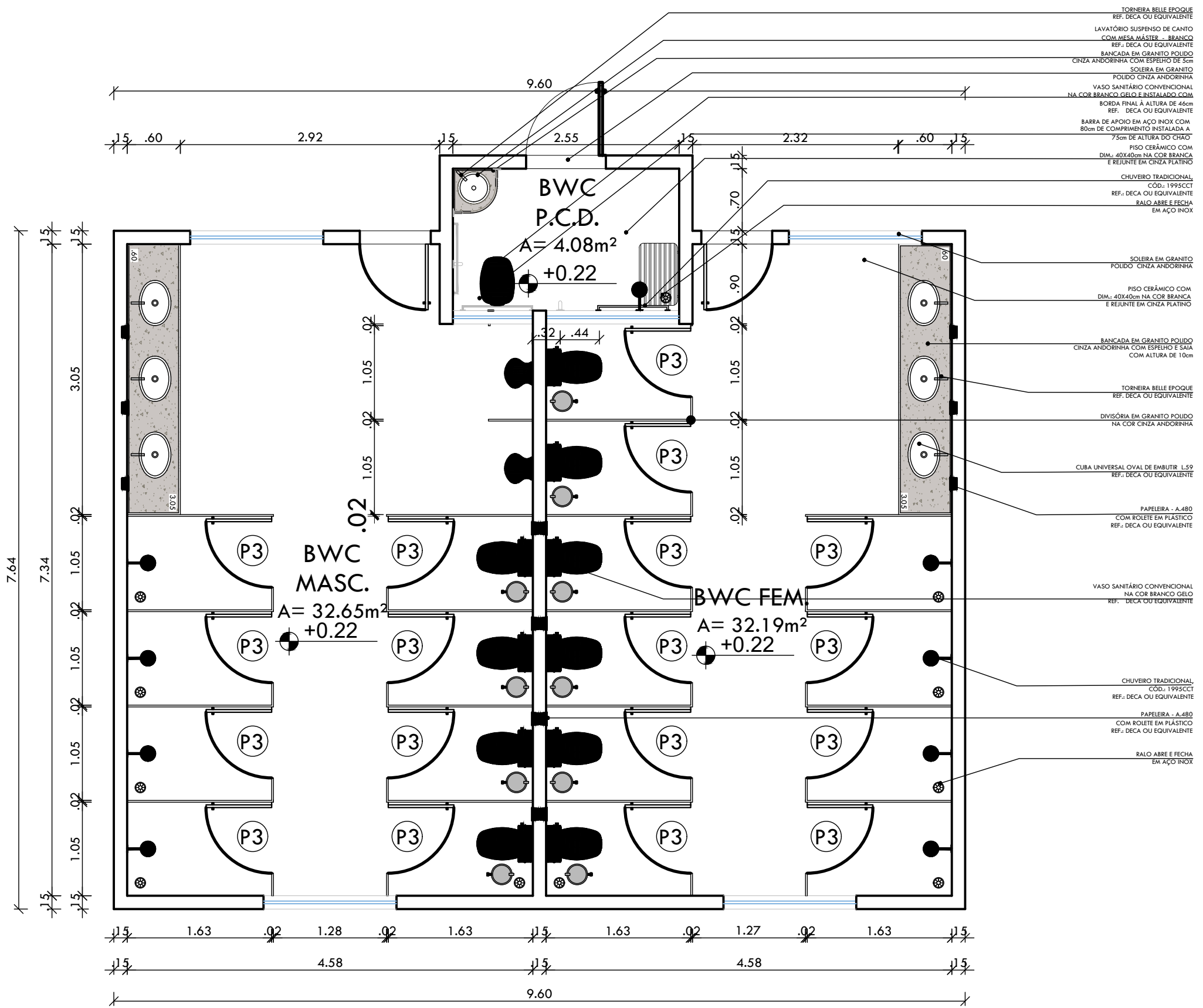

19 DETALHAMENTO BANHEIROS
ESCALA: 1 | 50

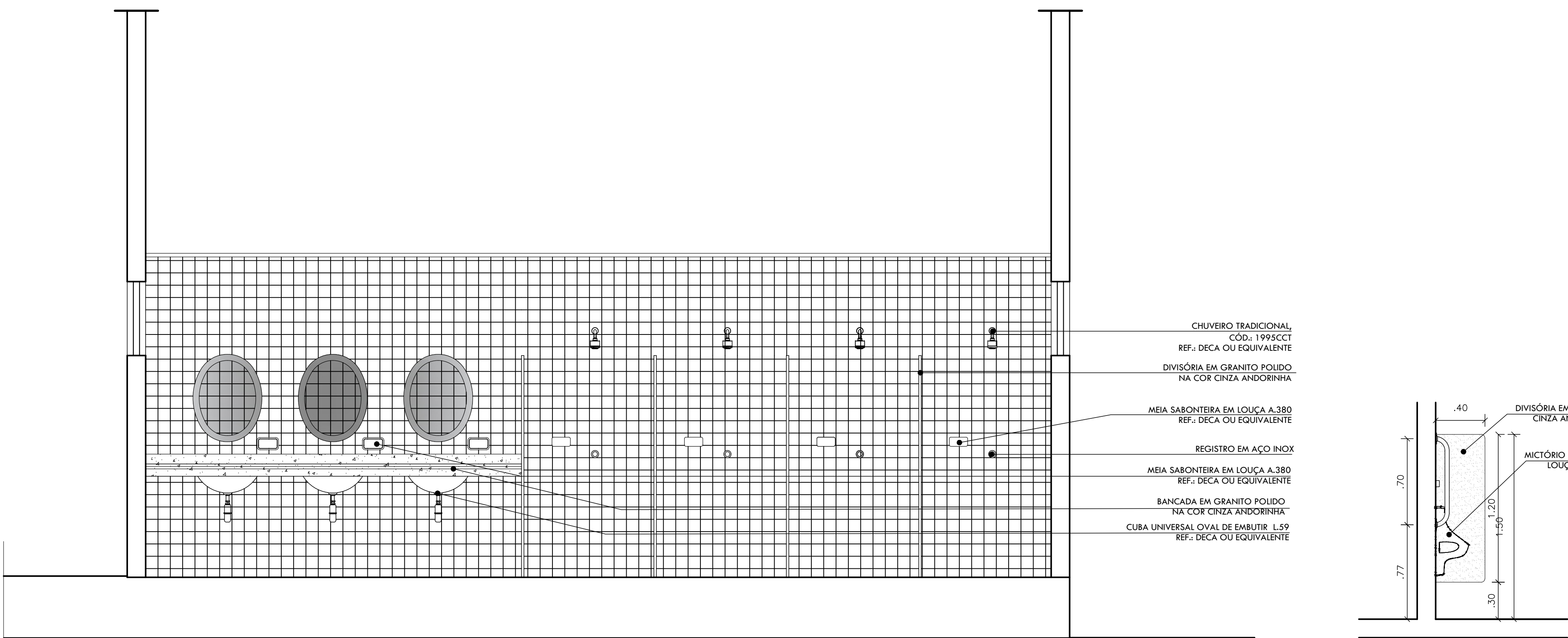

20 VISTA 01 - BWC
ESCALA: 1 | 25

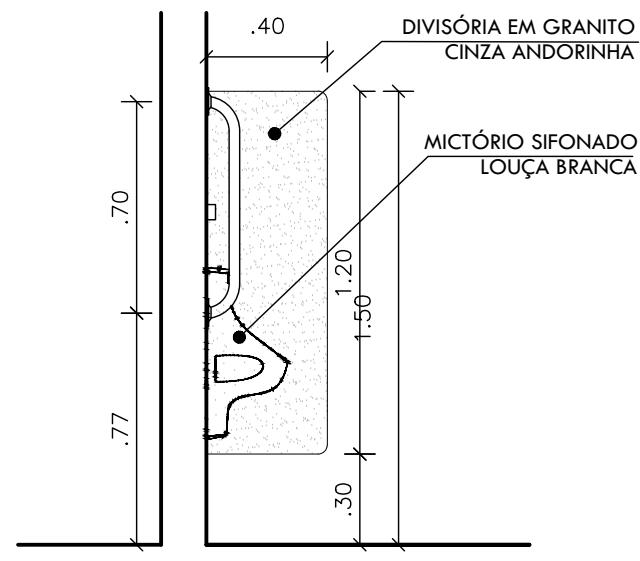

21 VISTA 02 - BWC
ESCALA: 1 | 25

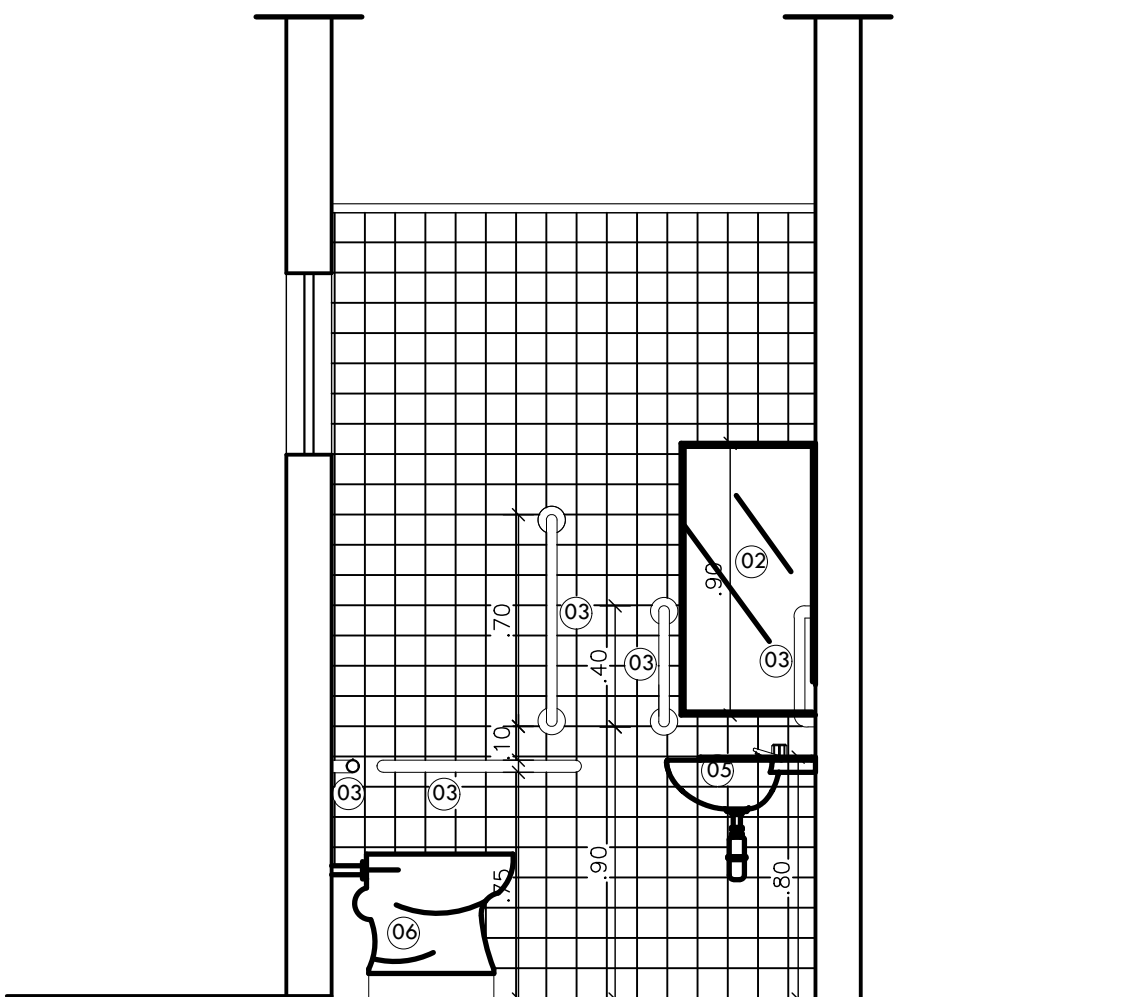

22 VISTA 02 - BWC
ESCALA: 1 | 25

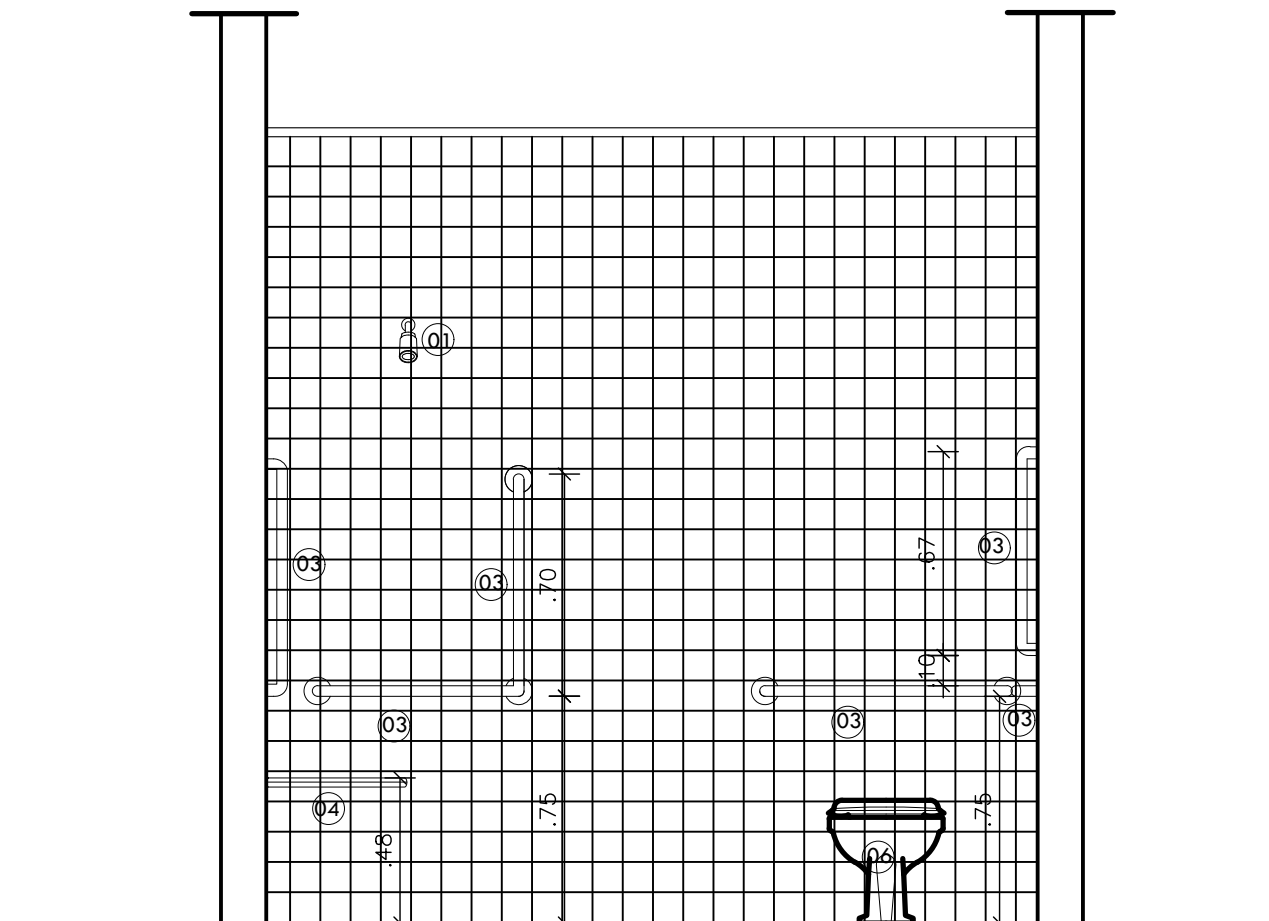

23 VISTA 03 - BWC
ESCALA: 1 | 25

LEGENDA - ACESSÓRIOS DE LOUÇA - BWC PCD

01	CHUVEIRO TRADICIONAL, CÓD.: 1995 CCT, REF. DECA OU EQUIVALENTE
02	ESPELHO PLANO
03	BARRA DE APOIO FIXA EM AÇO INOX
04	BANCO ARTICULADO PARA BANHO EM AÇO INOX
05	LAVATÓRIO SUSPENSO DE CANTO COM MESA MASTER - BRANCO - DECA OU SIMILAR.
06	BACIA SANITÁRIA DECA RAVENA BRANCO GELO REF. P9.17
07	RAIO

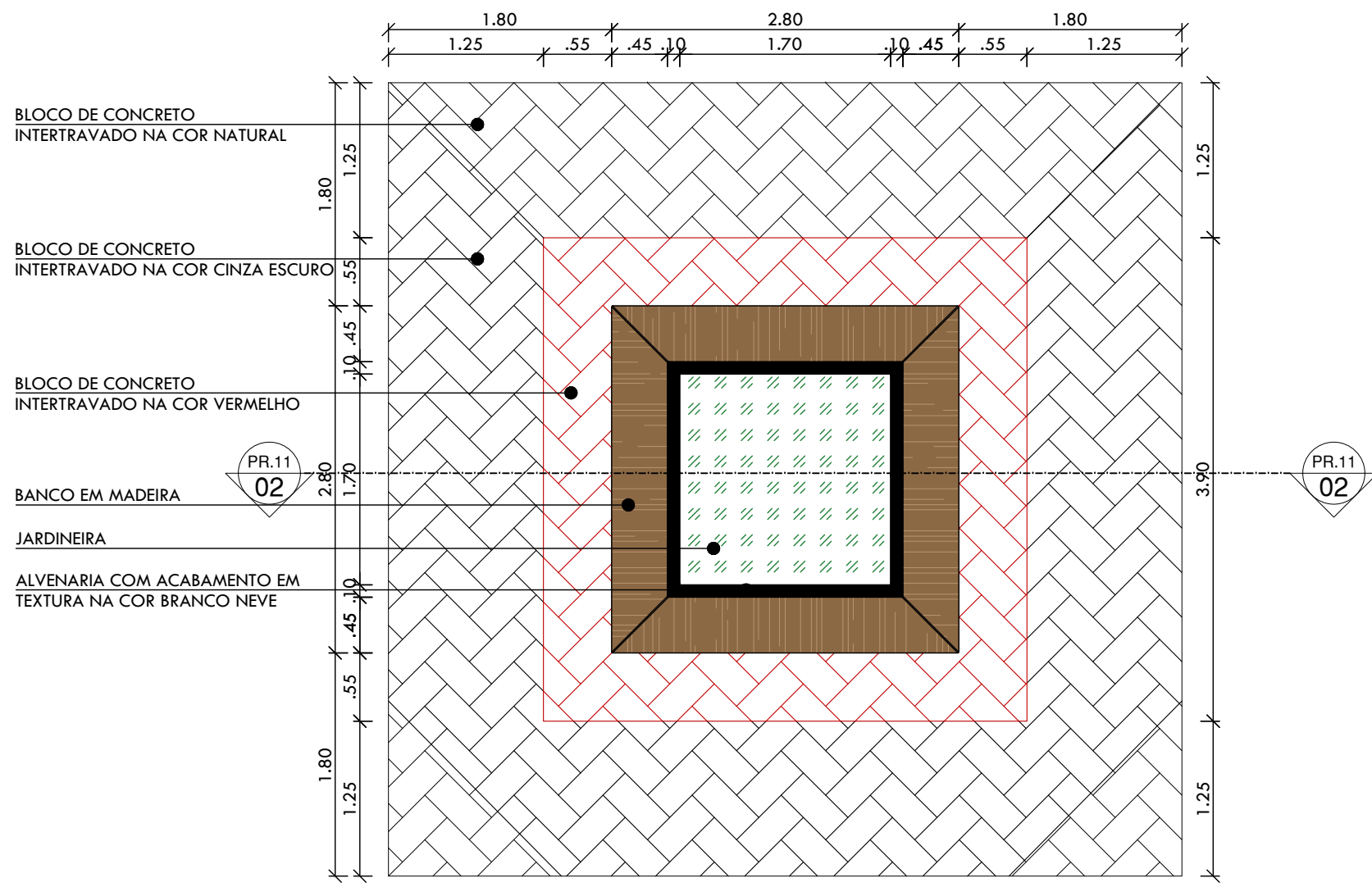

29 DETALHAMENTO JARDINEIRA
ESCALA: 1 | 50

JARDINEIRA

ALVENARIA COM ACABAMENTO EM
TEXTURA NA COR BRANCO NEVE

BANCO EM MADEIRA

ALVENARIA COM ACABAMENTO EM
TEXTURA NA COR BRANCO NEVE

BLOCO DE CONCRETO
INTERTRAVADO NA COR NATURAL

BLOCO DE CONCRETO
INTERTRAVADO NA COR VERMELHO

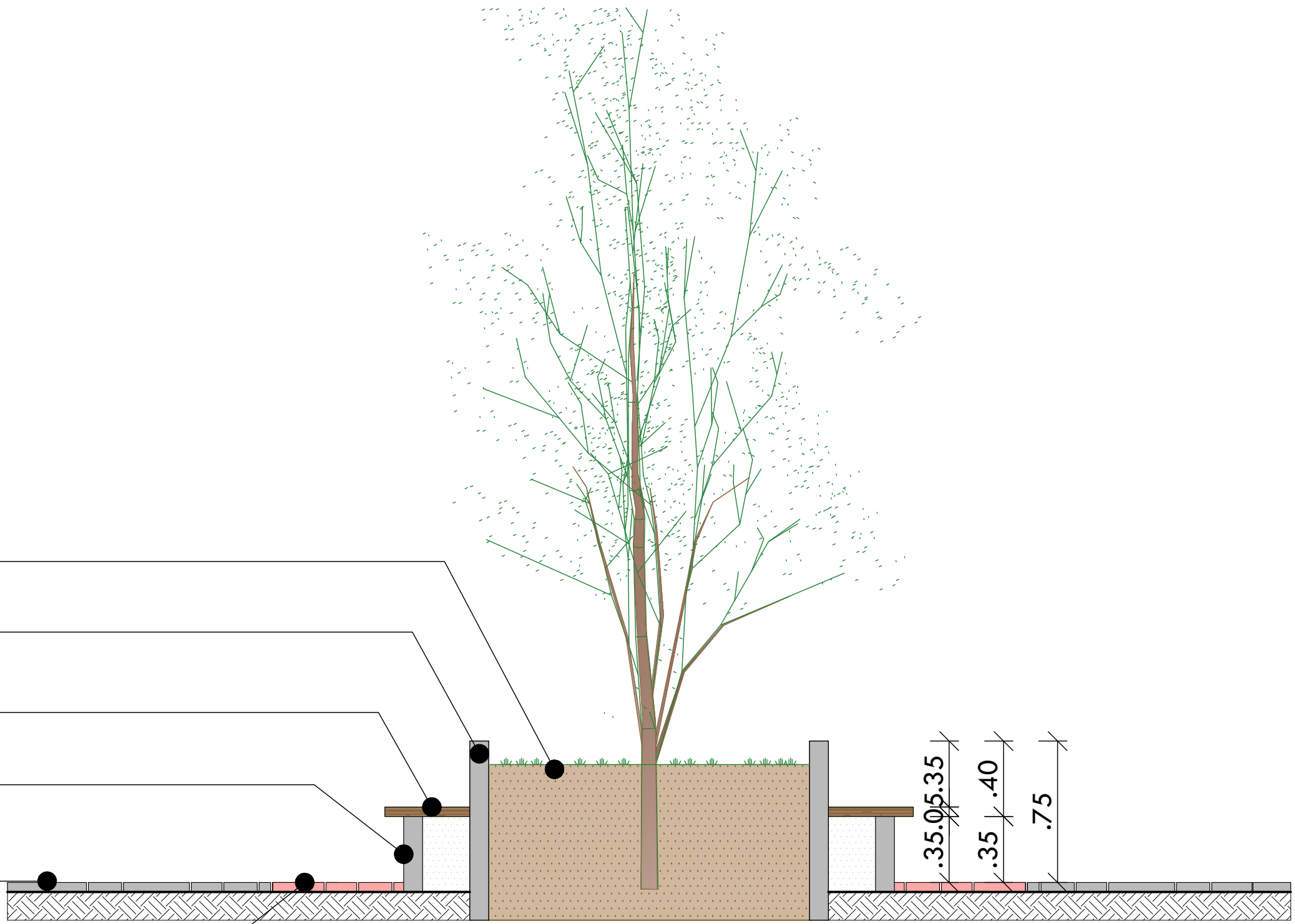

30 CORTE AA
ESCALA: 1 | 25

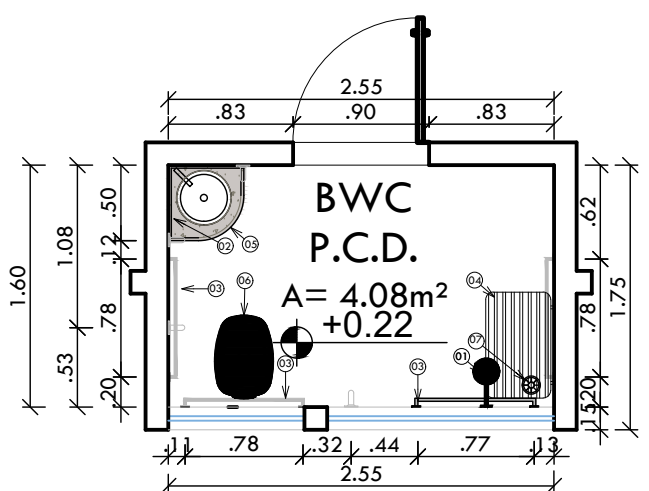

24 DETALHAMENTO BANHEIRO PCD
ESCALA: 1 | 50

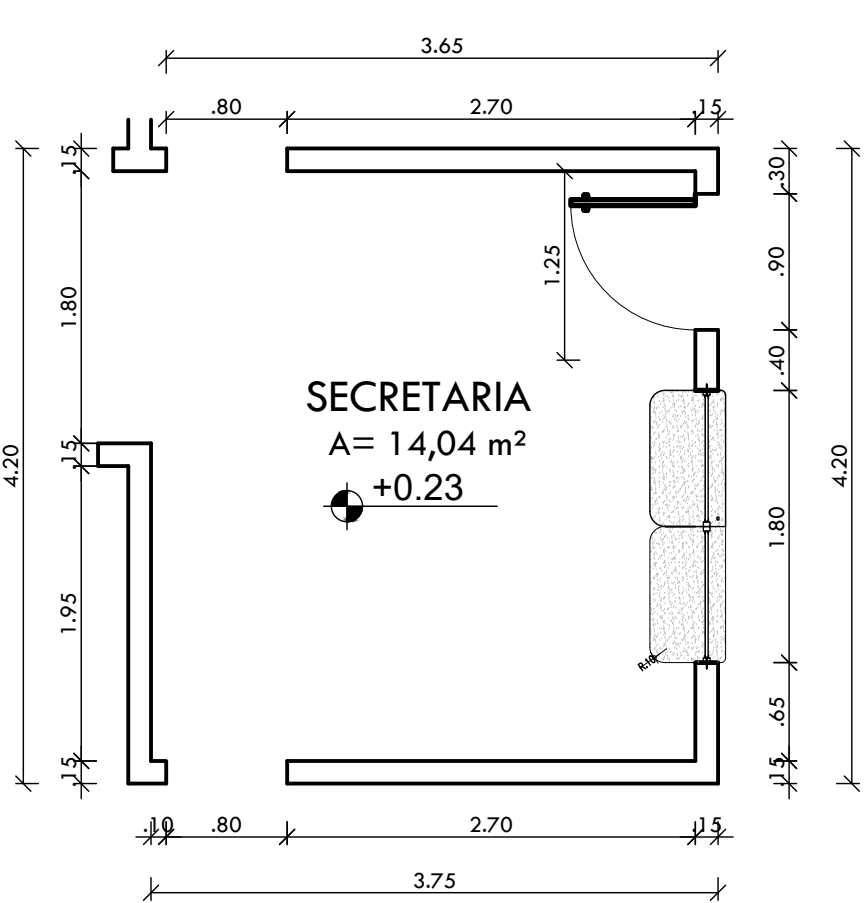

25 DETALHAMENTO SECRETARIA
ESCALA: 1 | 50

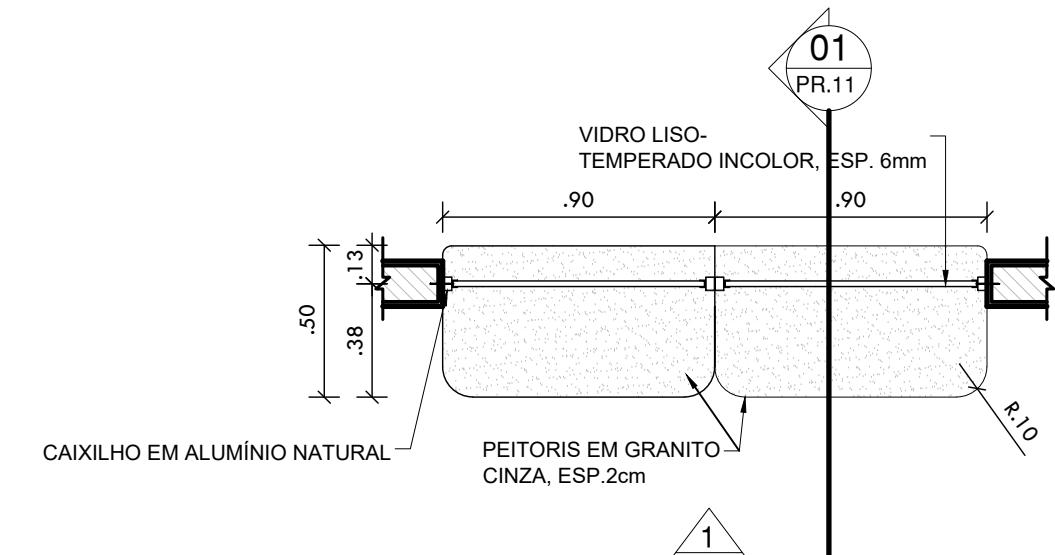

26 PLANTA BAIXA BALCÃO SECRETARIA
ESCALA: 1 | 25

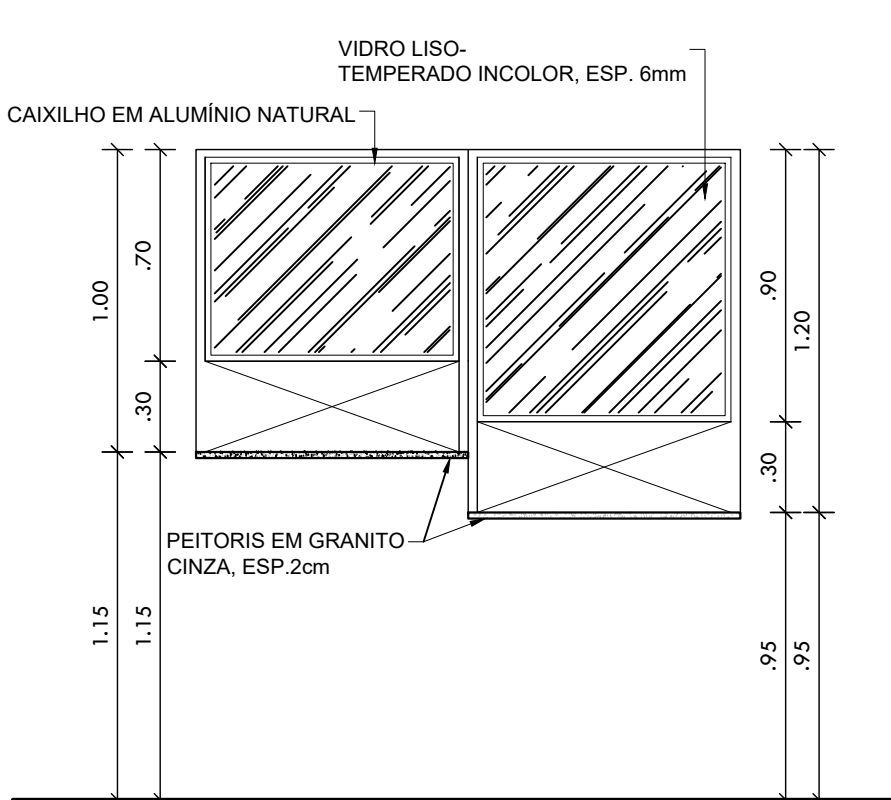

28 VISTA 01 - BALCÃO SECRETARIA
ESCALA: 1 | 25

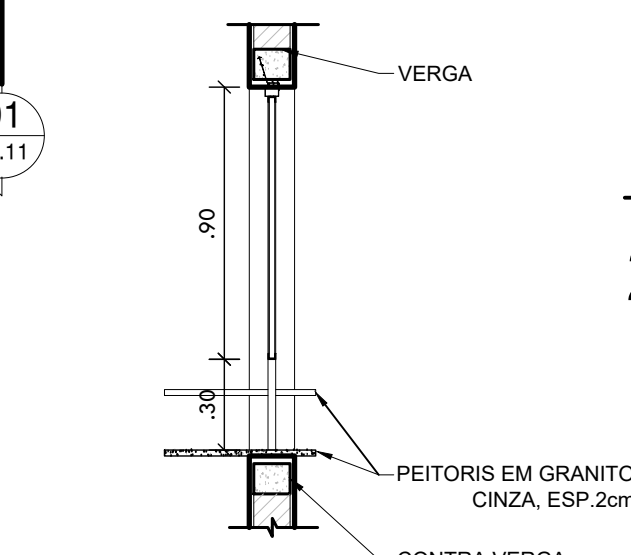

27 CORTE 01 BALCÃO SEC.
ESCALA: 1 | 25

HISTÓRICO		
ALTERAÇÃO	REVISÃO	DATA
1.		
2.		
3.		
4.		
5.		
ARQUITETO(A):	ENGENHEIRO(A) RESPONSÁVEL:	PROPRIETÁRIO:

 GOVERNO DO ESTADO DO PIAUÍ		
SEDUC - SECRETARIA DE ESTADO DA EDUCAÇÃO 19º GRE - REGIONAL TERESINA		
DEPARTAMENTO: UNIDADE DE GESTÃO DA REDE FÍSICA	DESENHO: ARQ	
TÍTULO DO PROJETO: PROJETO DE REF., AMPL. E CONST. DE QUADRA COBERTA NA U.E. PE. ANTÔNIO JOSÉ DO REGO	FRANCA: 11/16	
ENDEREÇO DO SERVIÇO: QUADRA 20, PARQUE PIAUÍ	ESCALA: INDICADA	
TÍTULO DO DESENHO: DETALHAMENTOS (BWC's, SECRETARIA E JARDINEIRA)	REVISÃO:	
MUNICÍPIO: TERESINA - PI	ZONA: URBANA	DATA: FEVEREIRO / 2021
DESENHO: ARQUITETA LUZINARA GALLI ALMEIDA	FASE: PROJETO BÁSICO	REVISÃO:

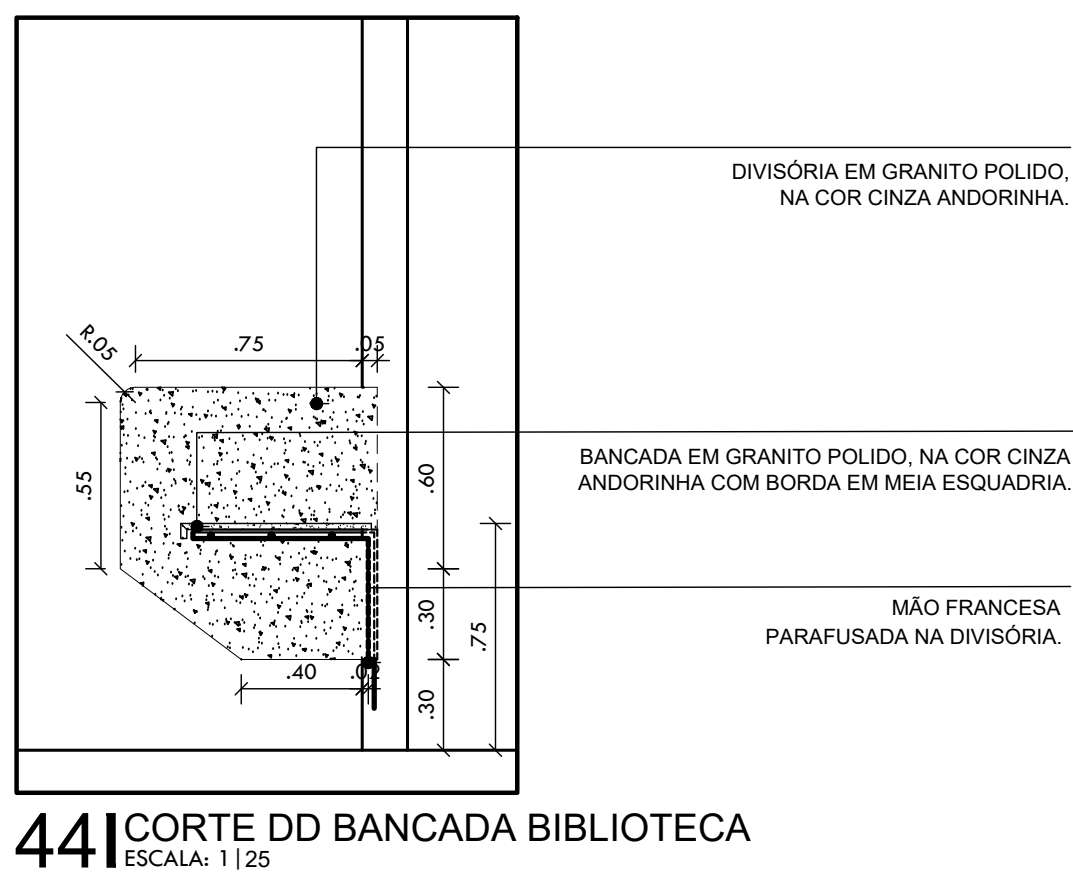
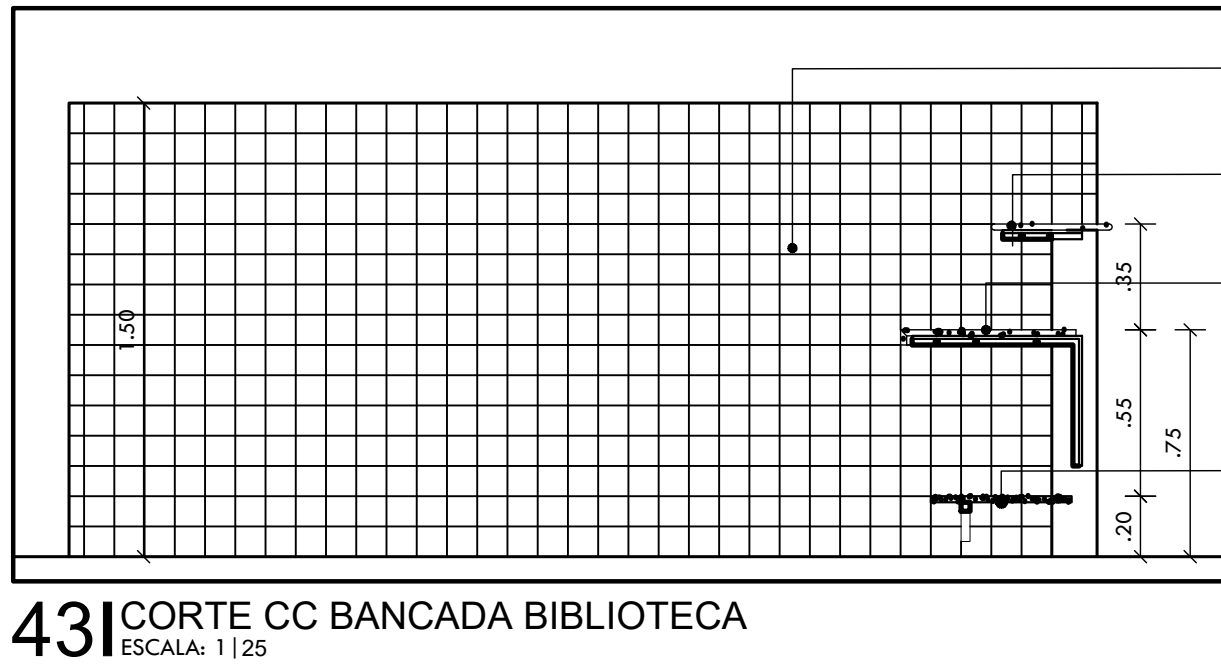
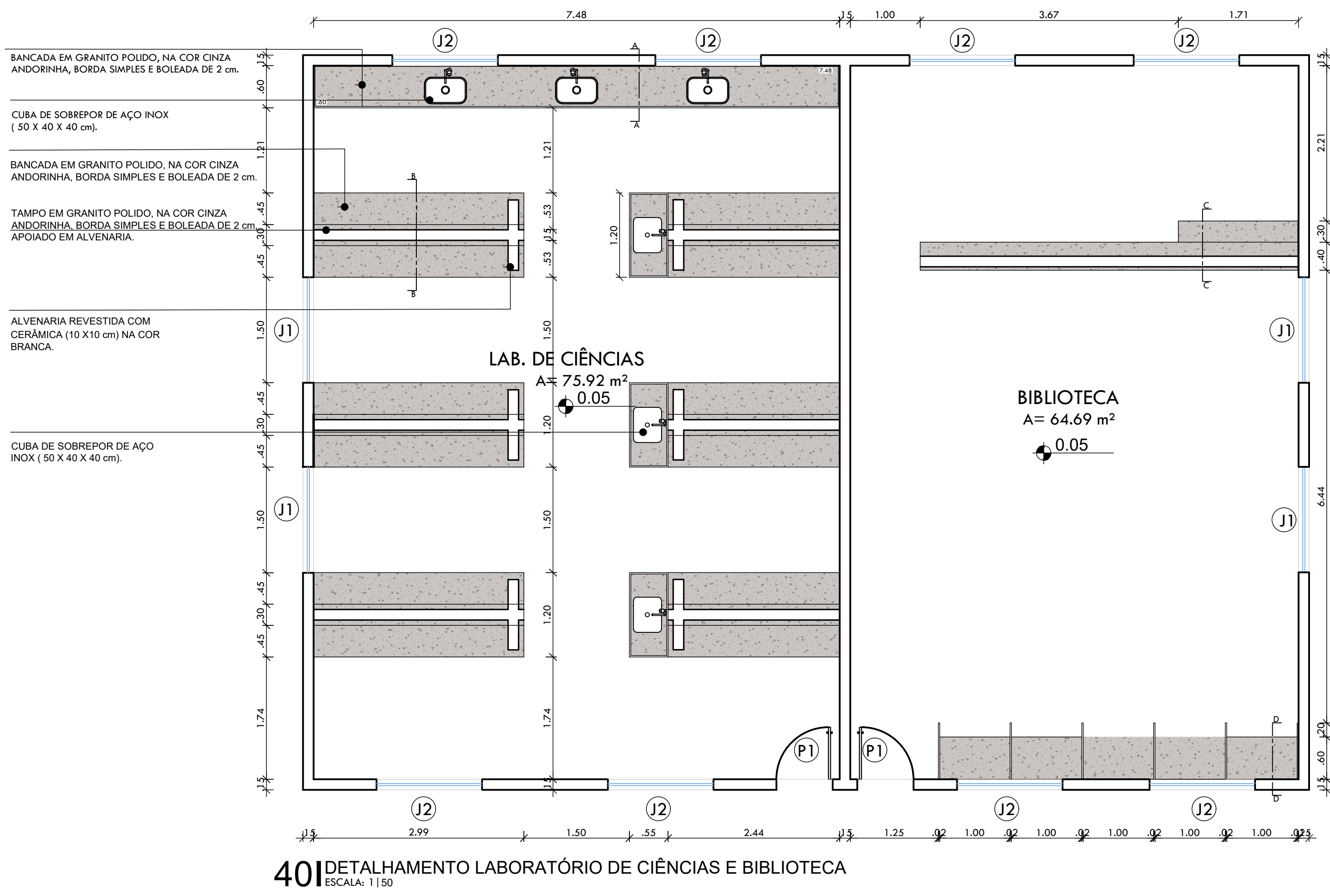
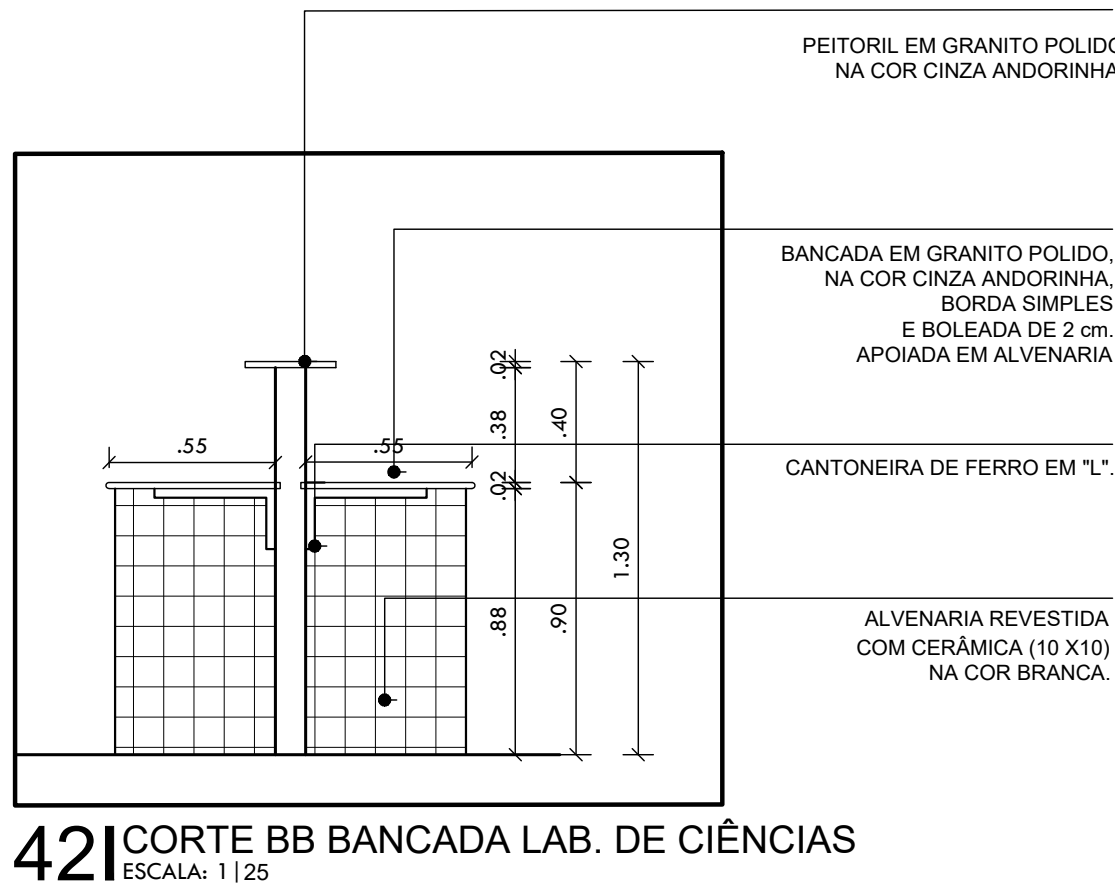
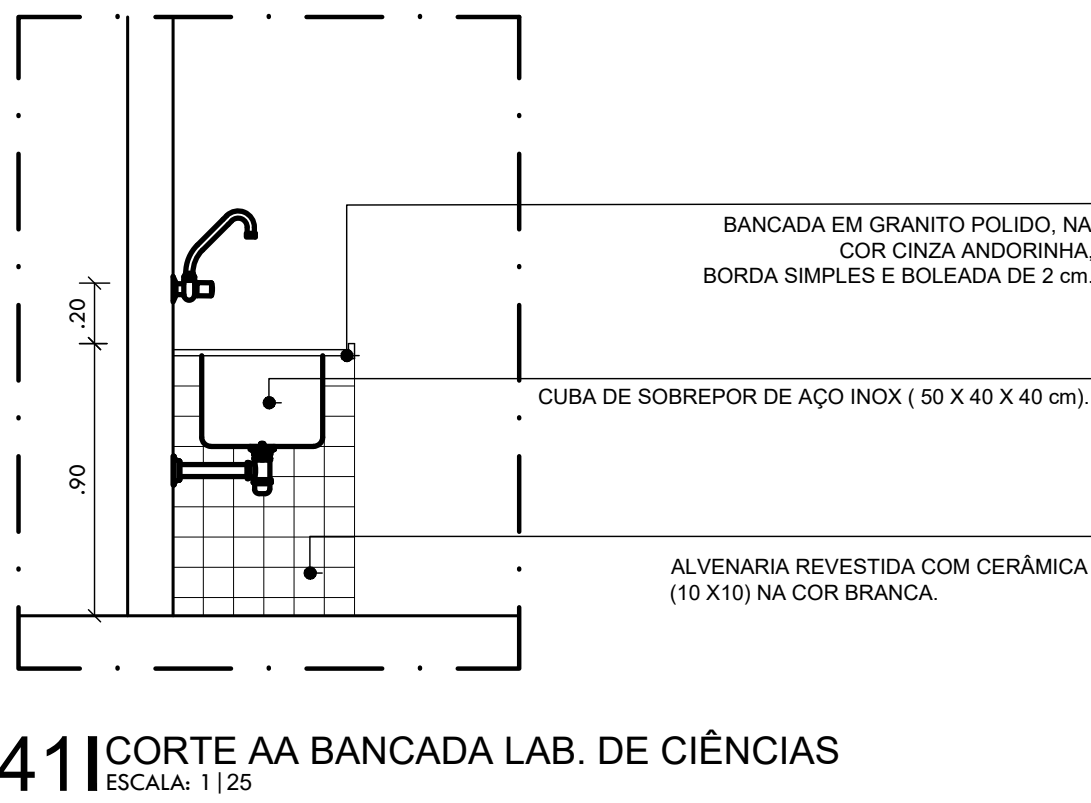
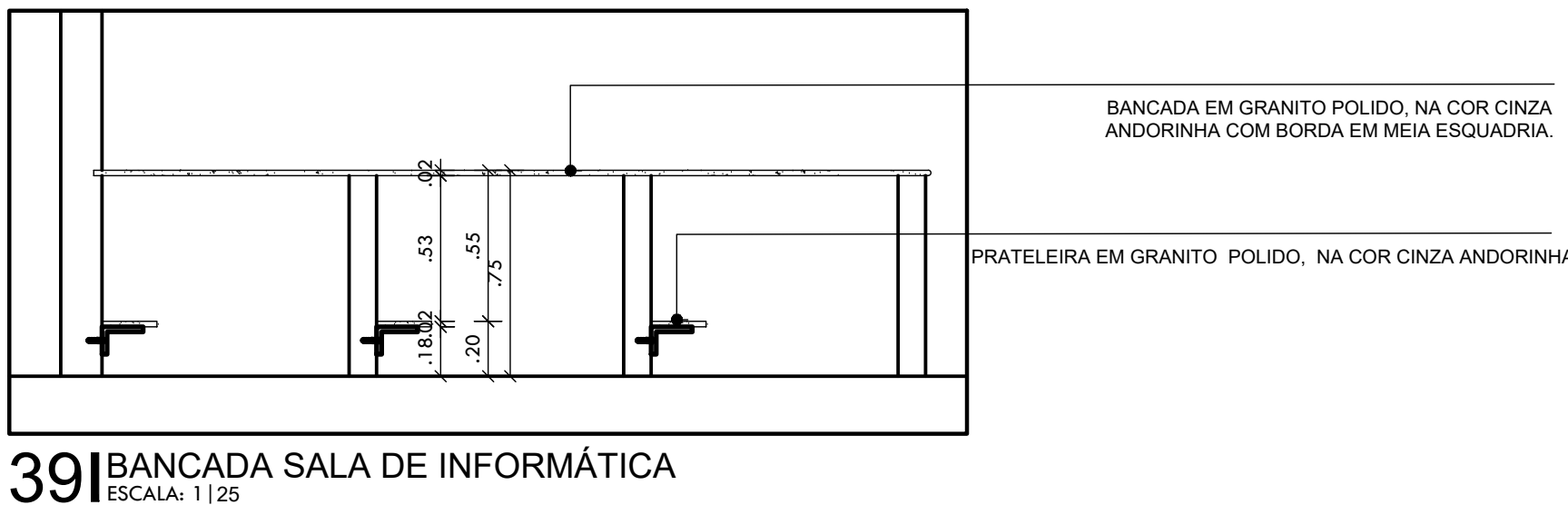
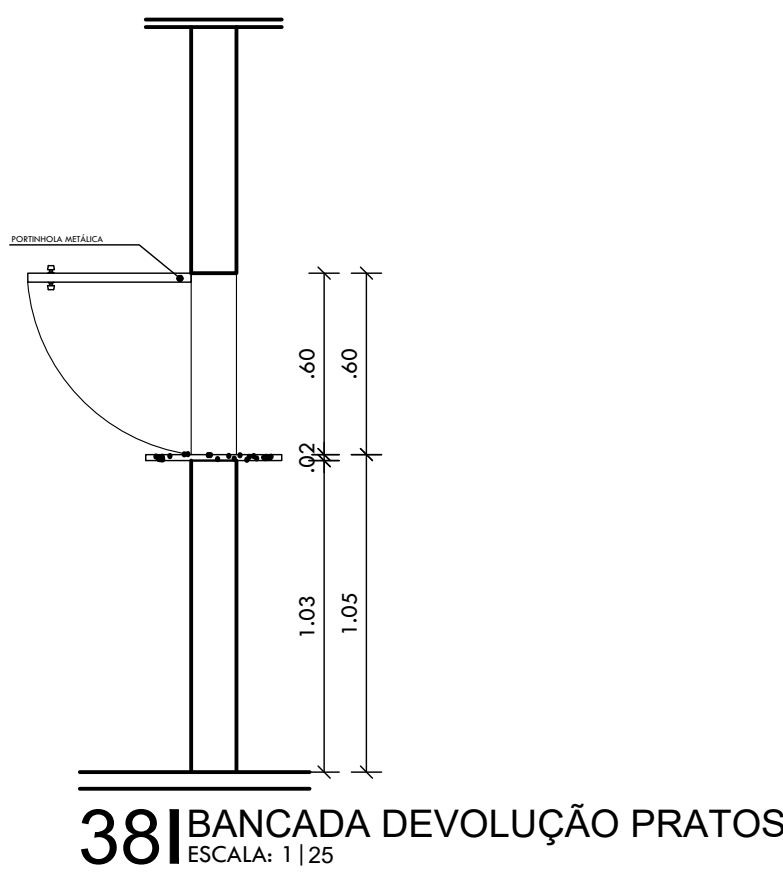
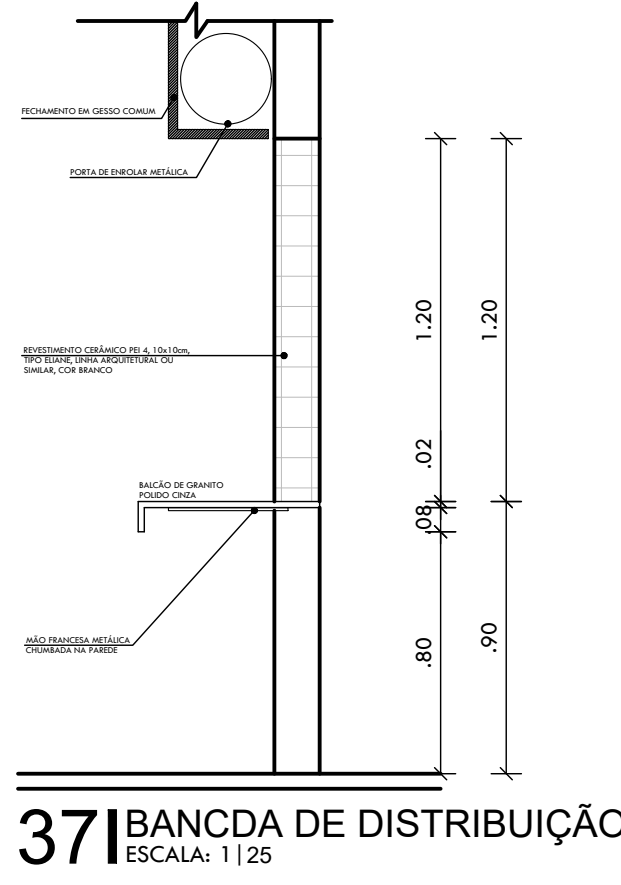
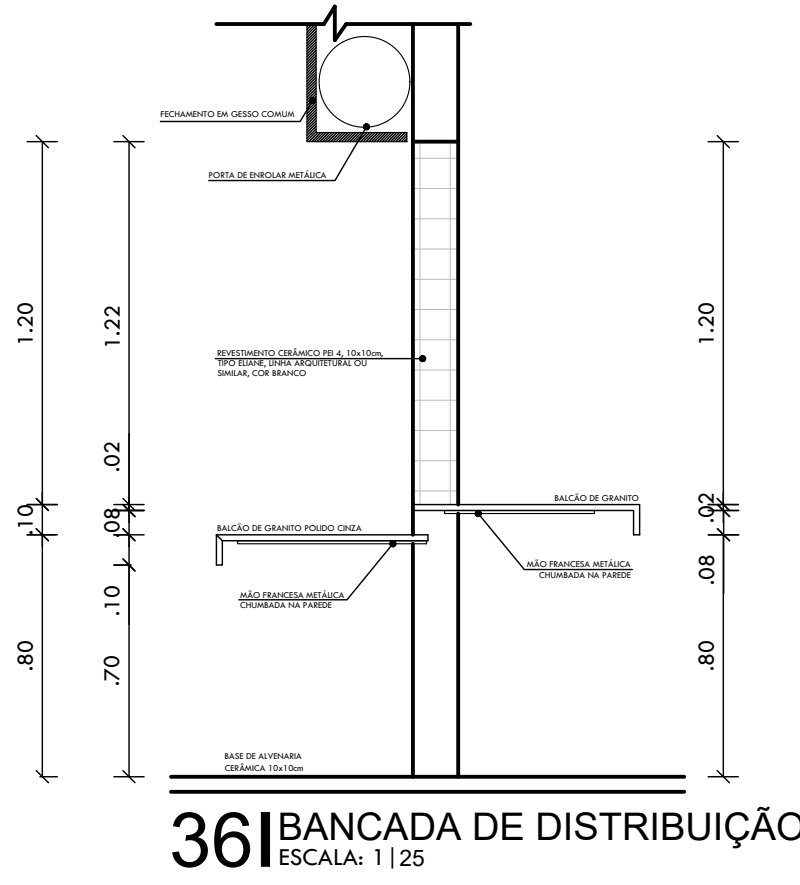
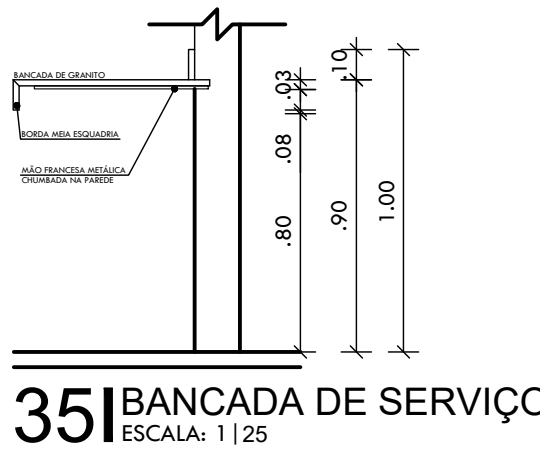
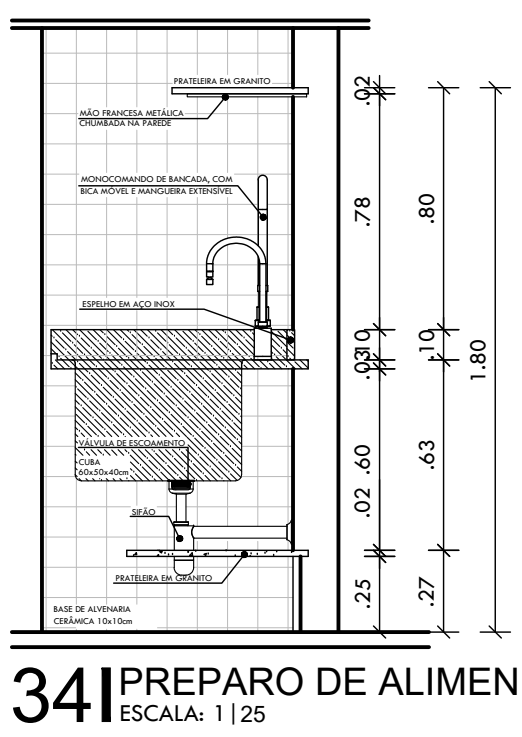
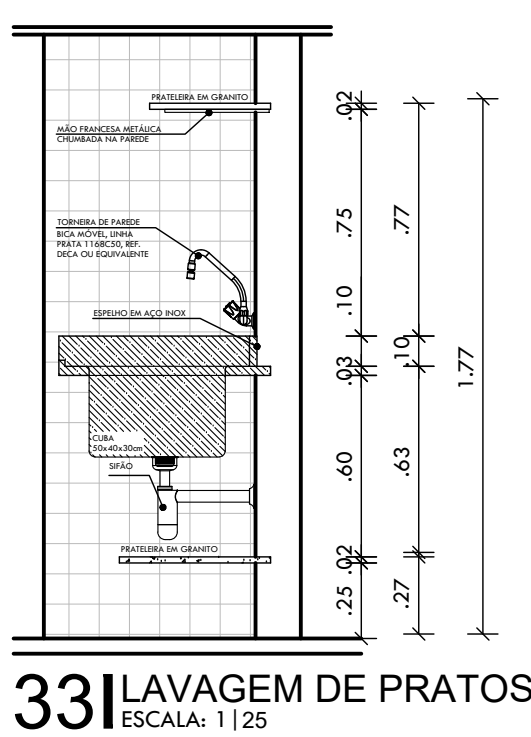
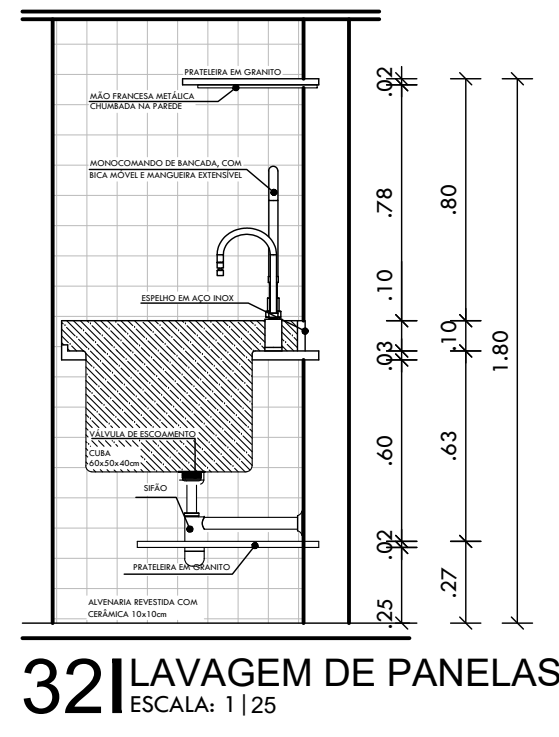
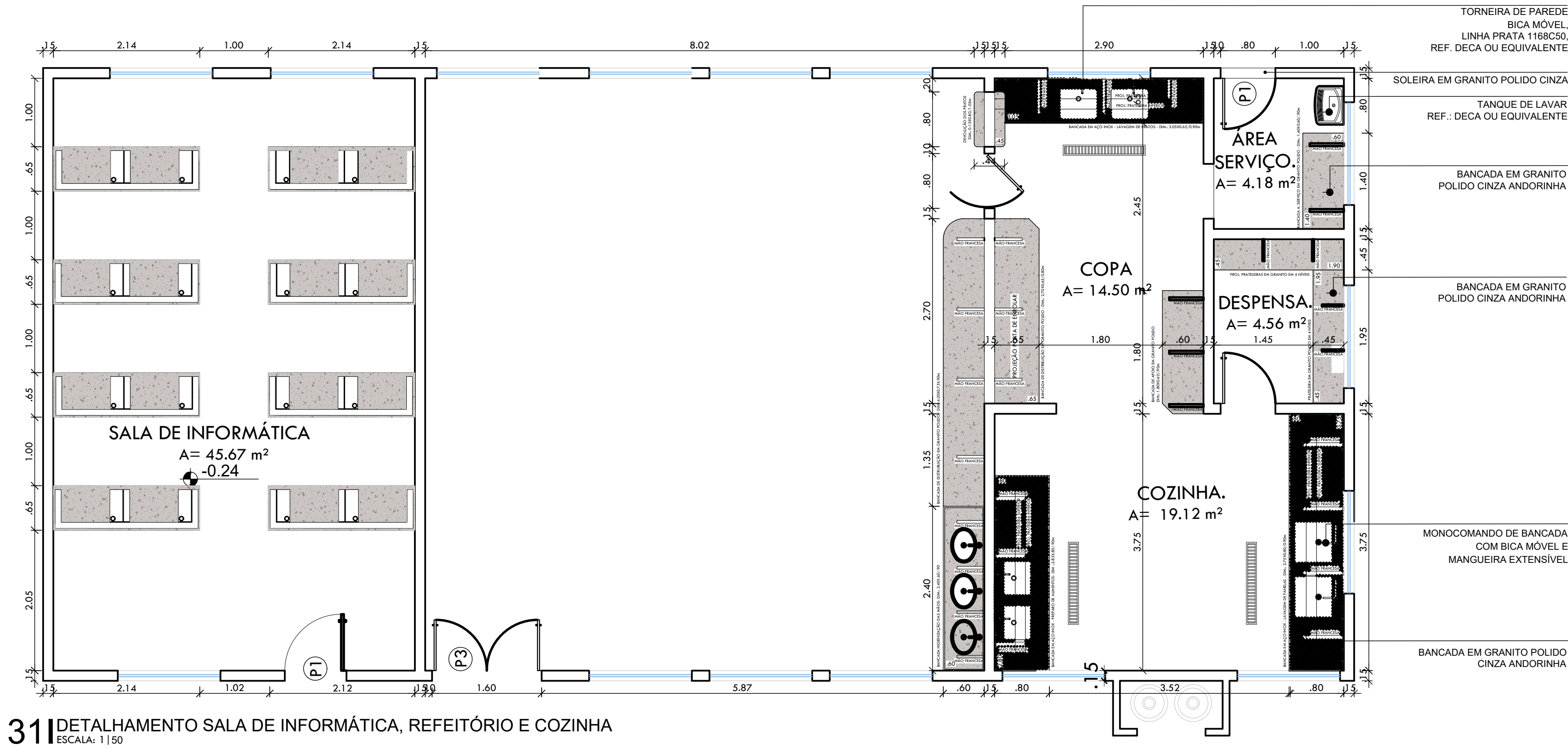

HISTÓRICO		
ALTERAÇÃO	REVISÃO	DATA
1.		
2.		
3.		
4.		
5.		
ARQUITETO(A):	ENGENHEIRO(A) RESPONSÁVEL:	PROPRIETÁRIO:

		GOVERNO DO ESTADO DO PIAUÍ	
SEDUC - SECRETARIA DE ESTADO DA EDUCAÇÃO		19º GRE - REGIONAL TERESINA	
DEPARTAMENTO: UNIDADE DE GESTÃO DA REDE FÍSICA		DESENHO: ARQ	
TÍTULO DO PROJETO: PROJETO DE REF. AMPL. E CONST. DE QUADRA COBERTA NA U.E. PE. ANTÔNIO JOSÉ DO REGO		FRANCHA: 12/16	
ENDEREÇO DO SERVIÇO: QUADRA 20, PARQUE PIAUÍ		ESCALA: INDICADA	
TÍTULO DO DESENHO: DETALHAMENTOS (SALA DE INFORM., COZINHA, REFEITÓRIO, LAB. DE CIÊNCIAS, E BIBLIOTECA)		REVISÃO:	
MUNICÍPIO: TERESINA - PI	ZONA: URBANA	DATA: FEVEREIRO / 2021	REVISÃO:
DESENHO: ARQUITETA LUZINARA GALLI ARRABEY	FASE: PROJETO BÁSICO	DATA: FEVEREIRO / 2021	REVISÃO:

Luzinara Spindola Monteiro Gomes
Arquiteta e Urbanista - CAU/PI A386497-1

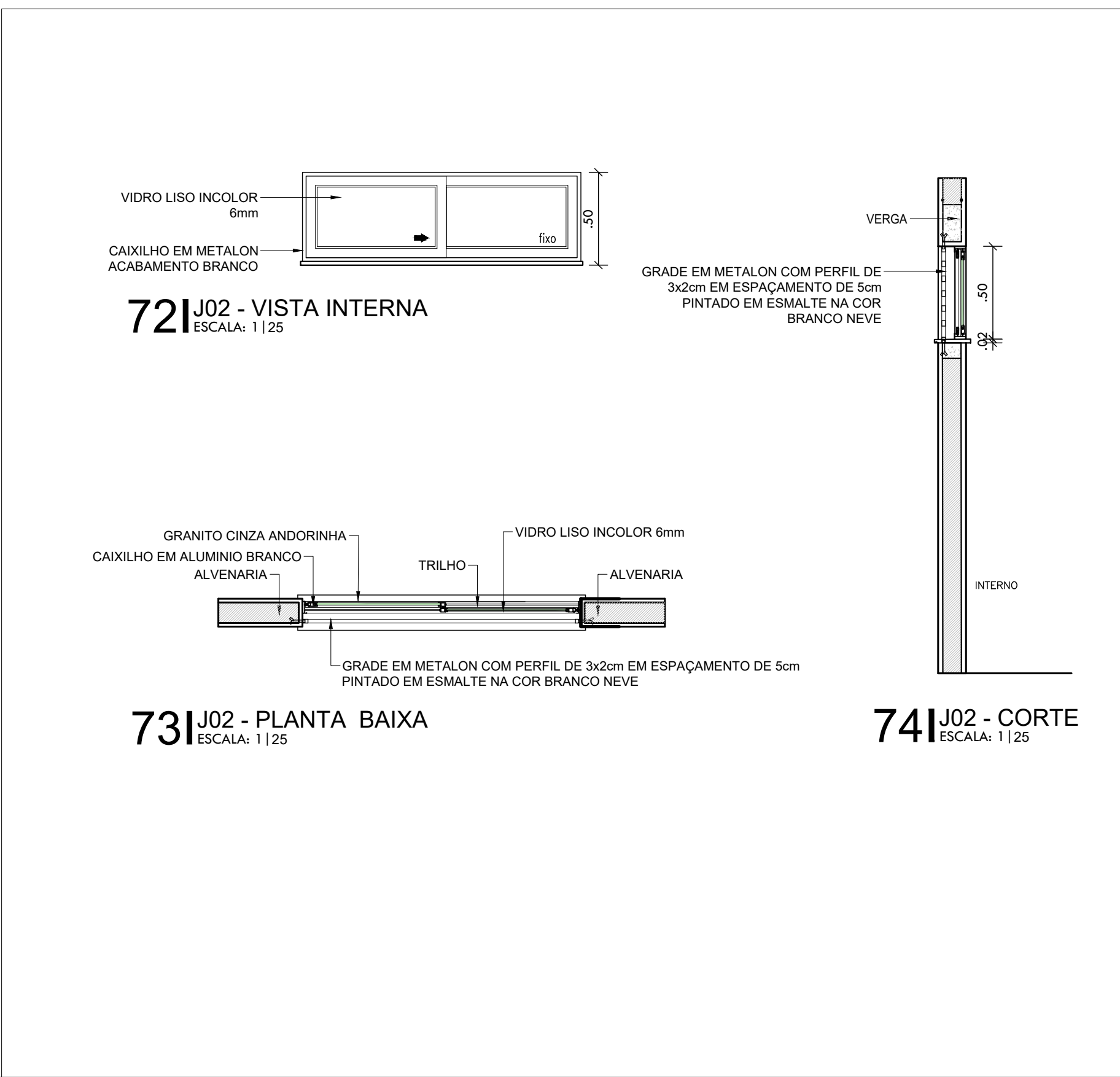
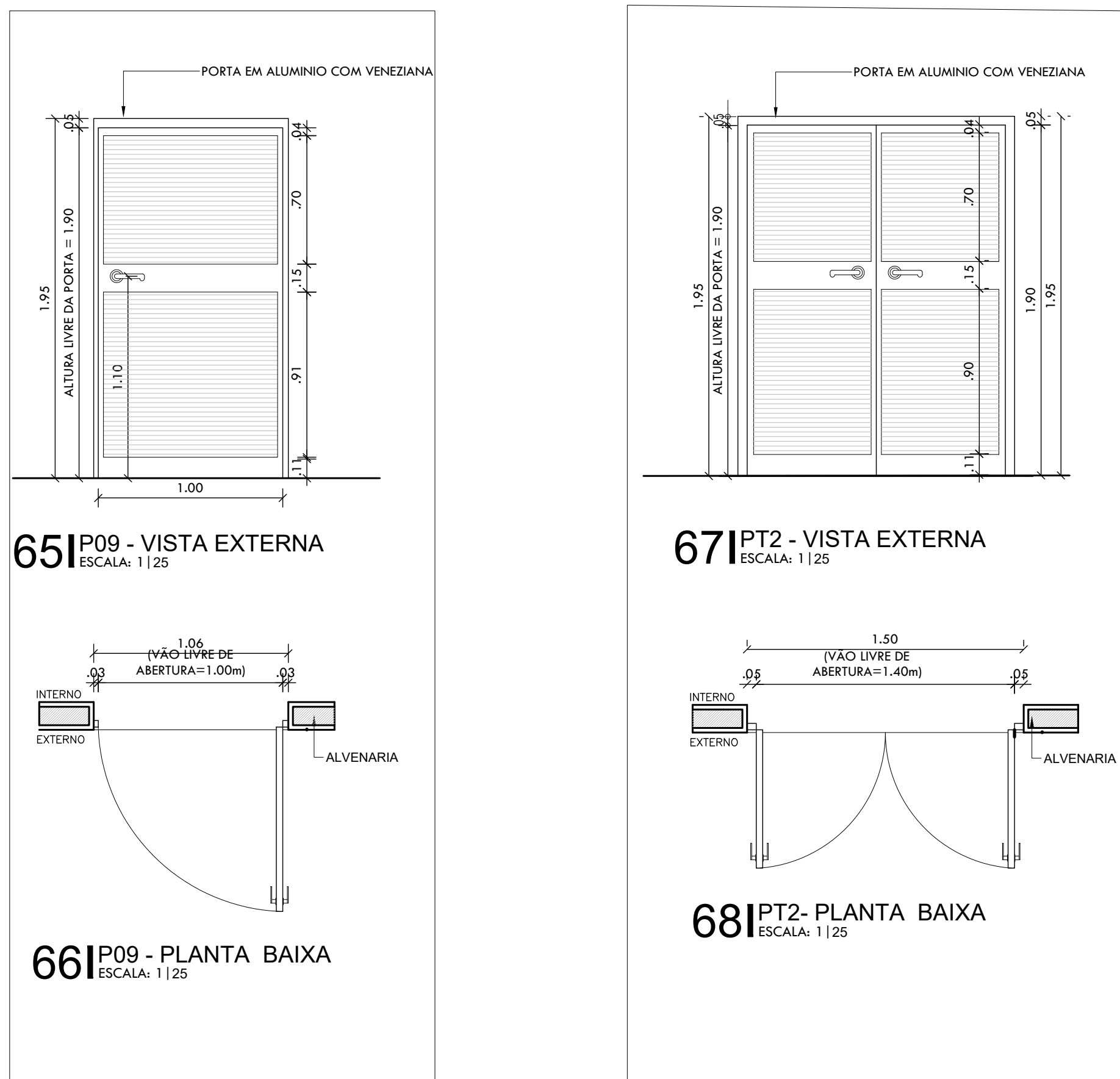
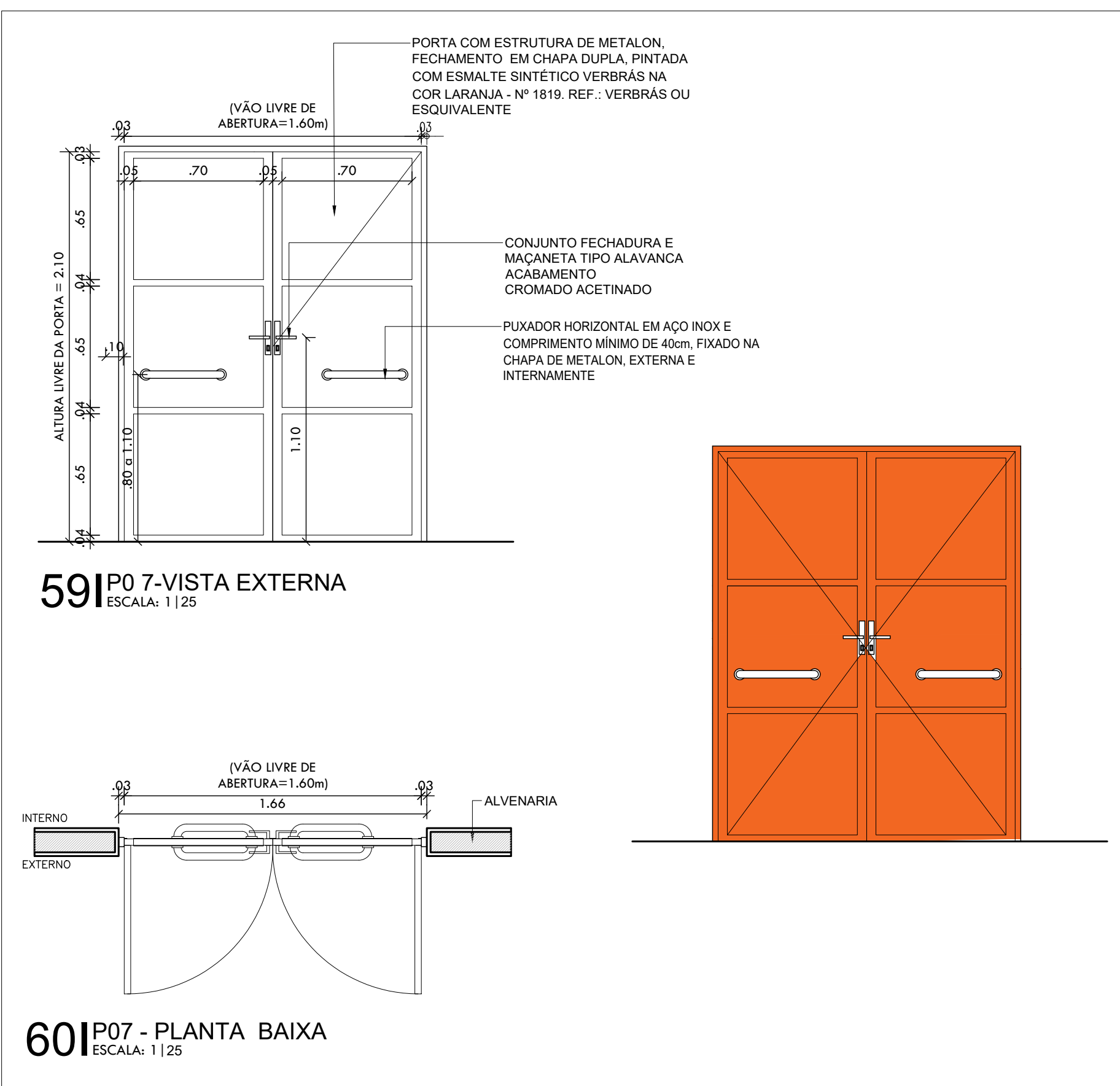
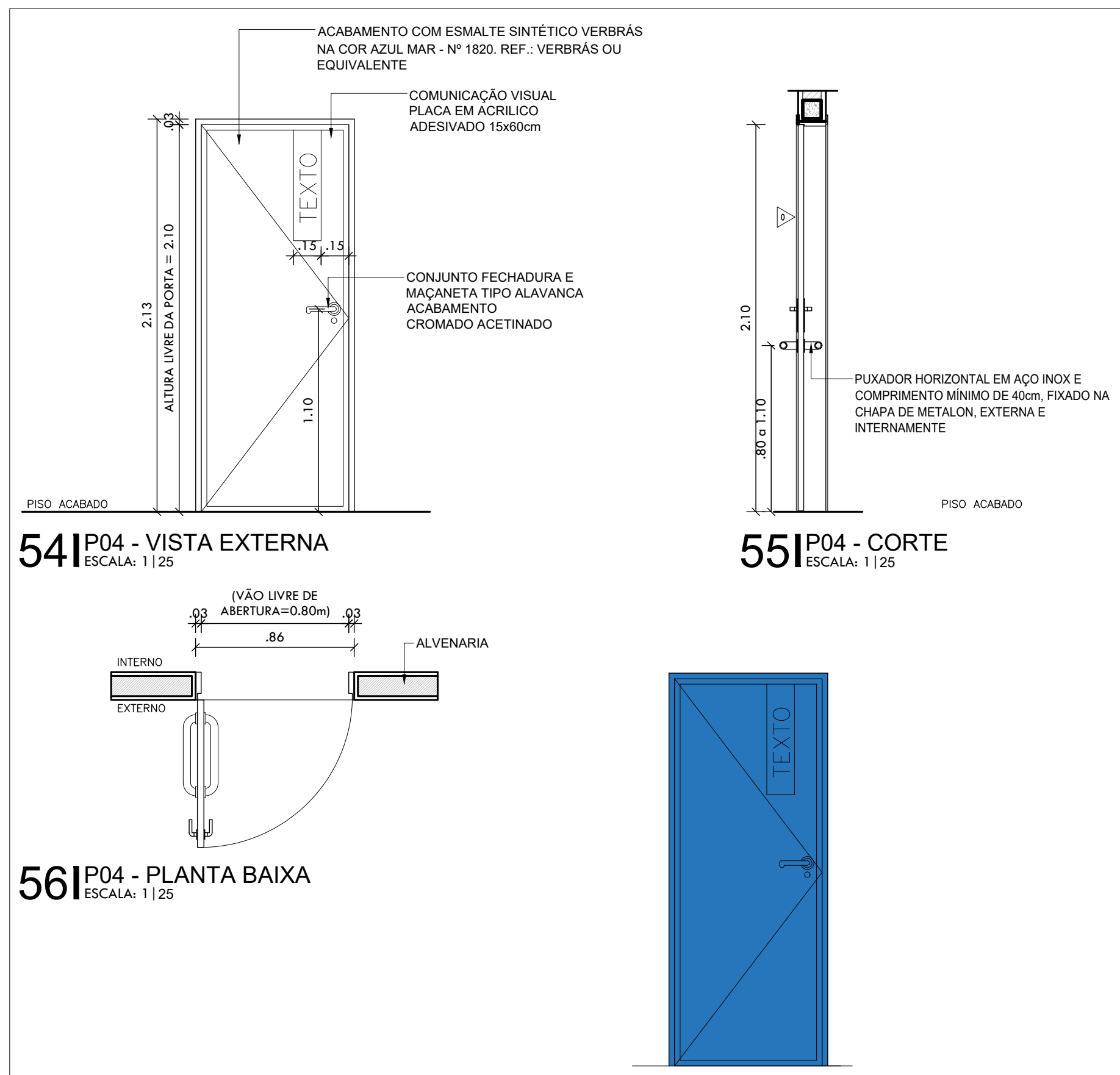
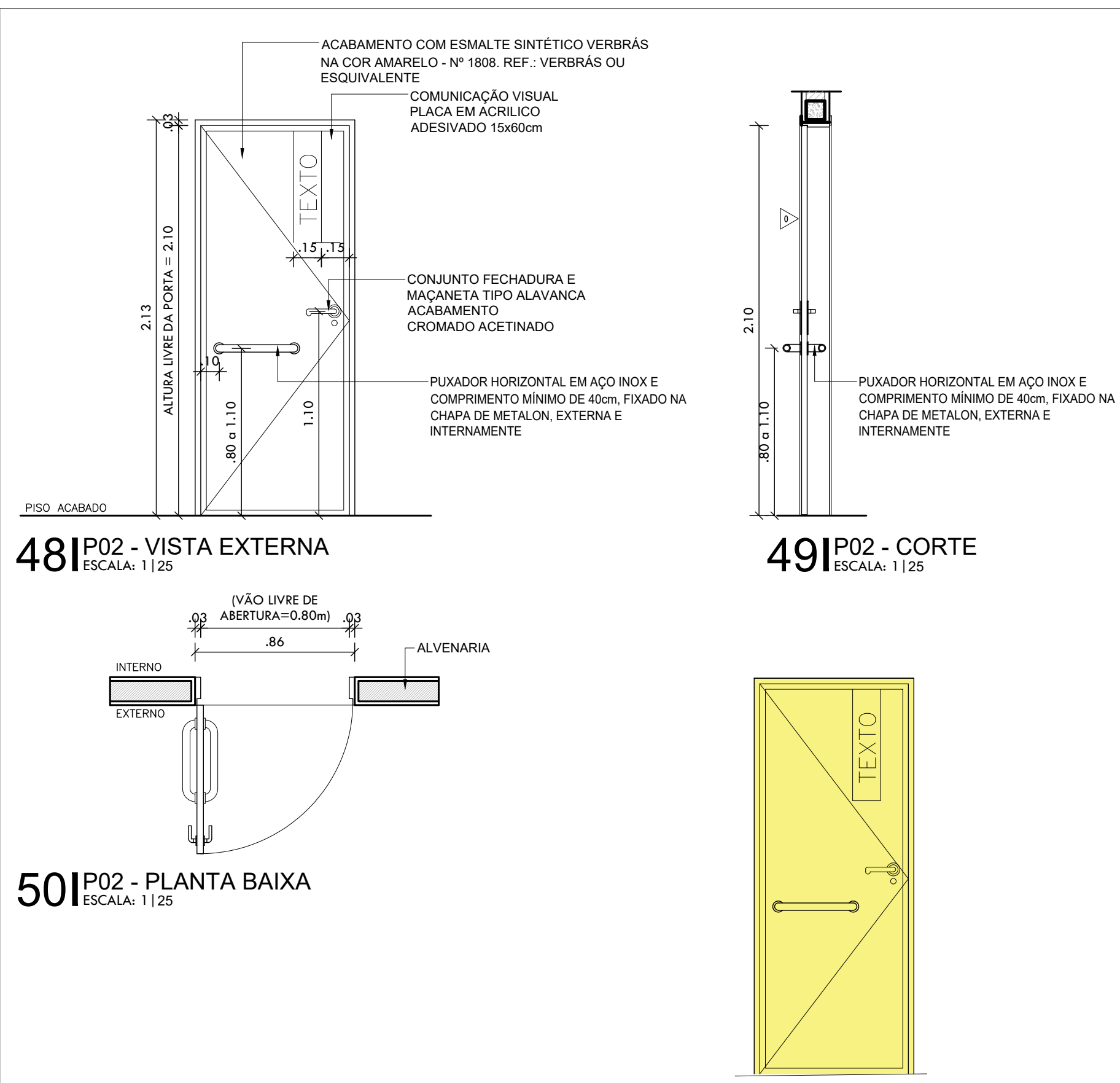

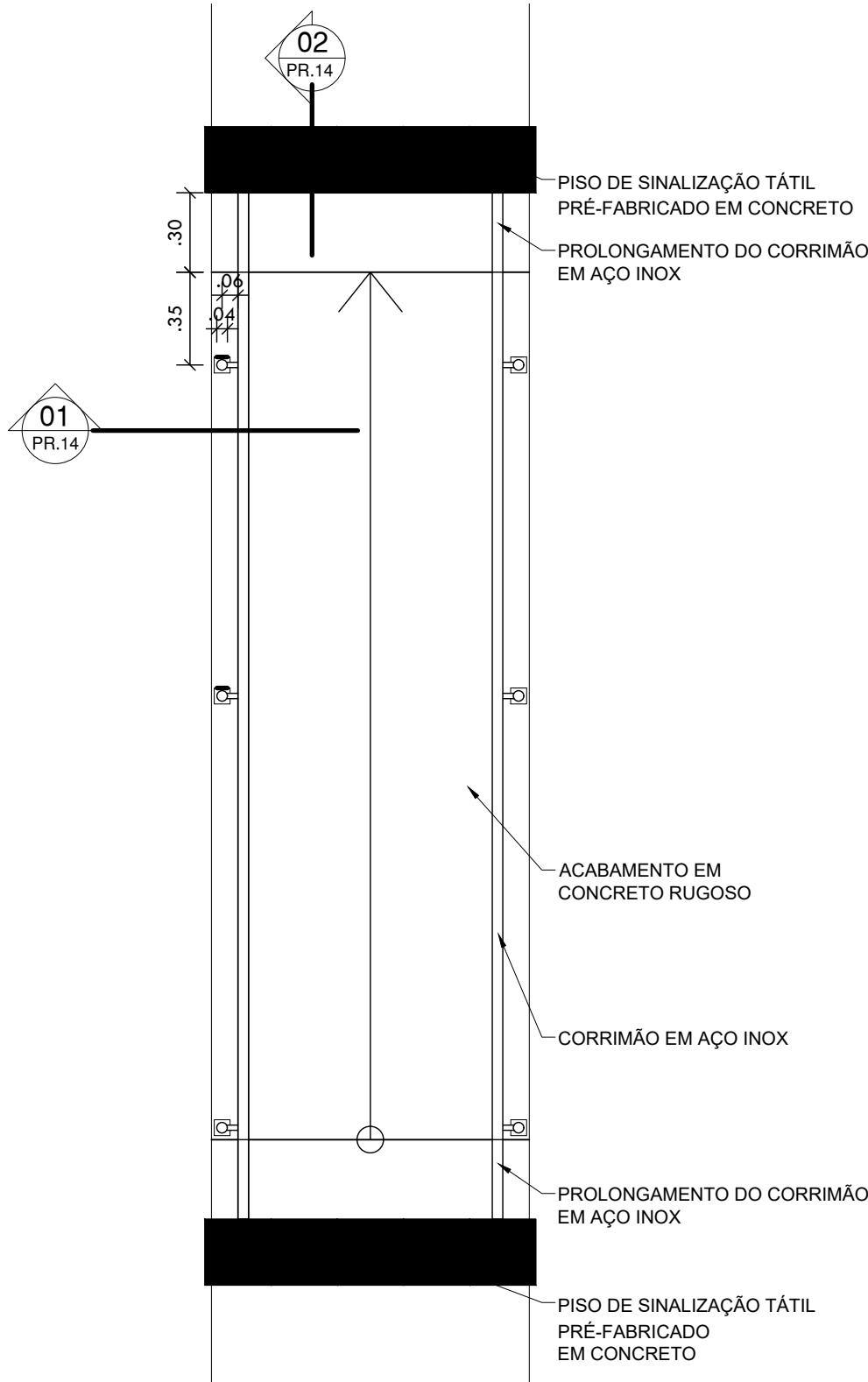

76| PLANTA BAIXA RAMPA
ESCALA: 1 | 25

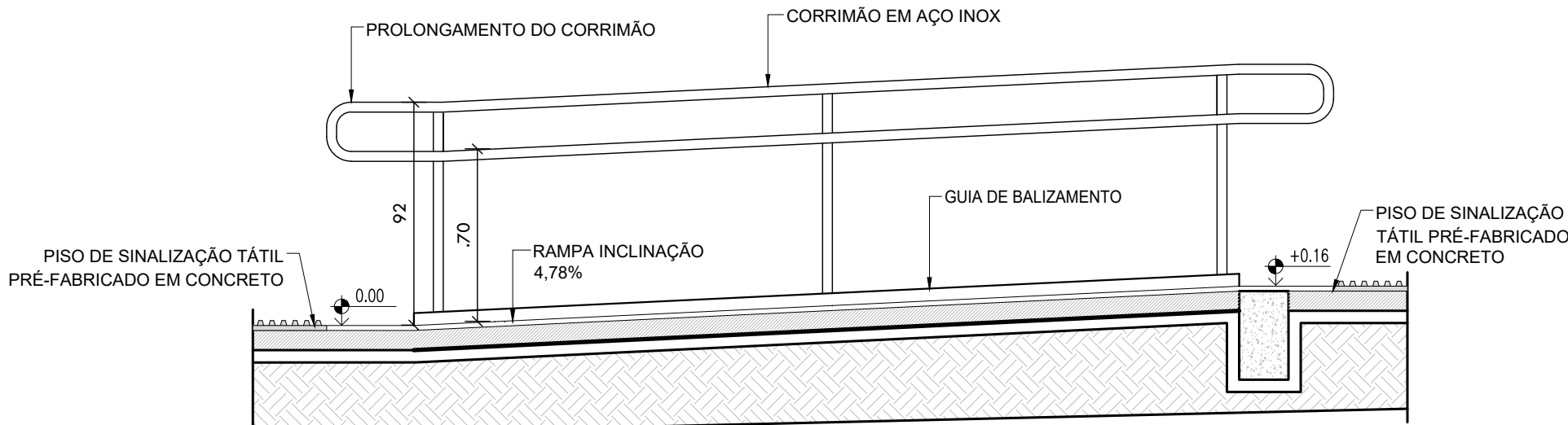

77| CORTE 02
ESCALA: 1 | 25

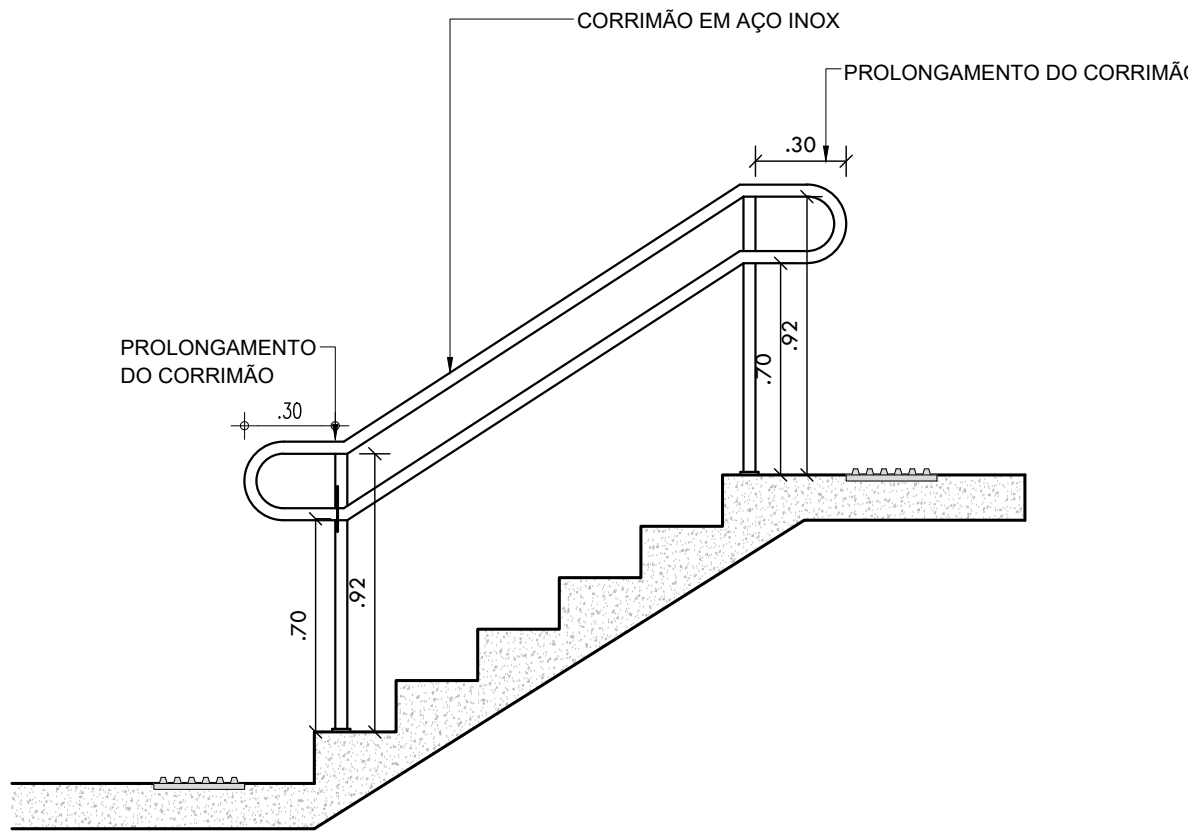

78| DETALHAMENTO EM CORTE CORRIMÃO DE UMA ESCADA
ESCALA: 1 | 25

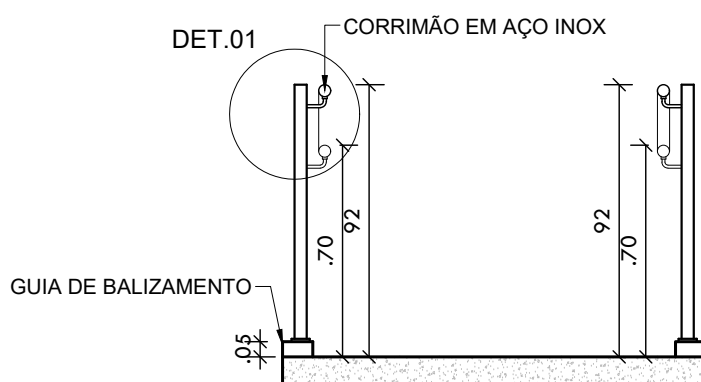

79| CORTE 01
ESCALA: 1 | 25

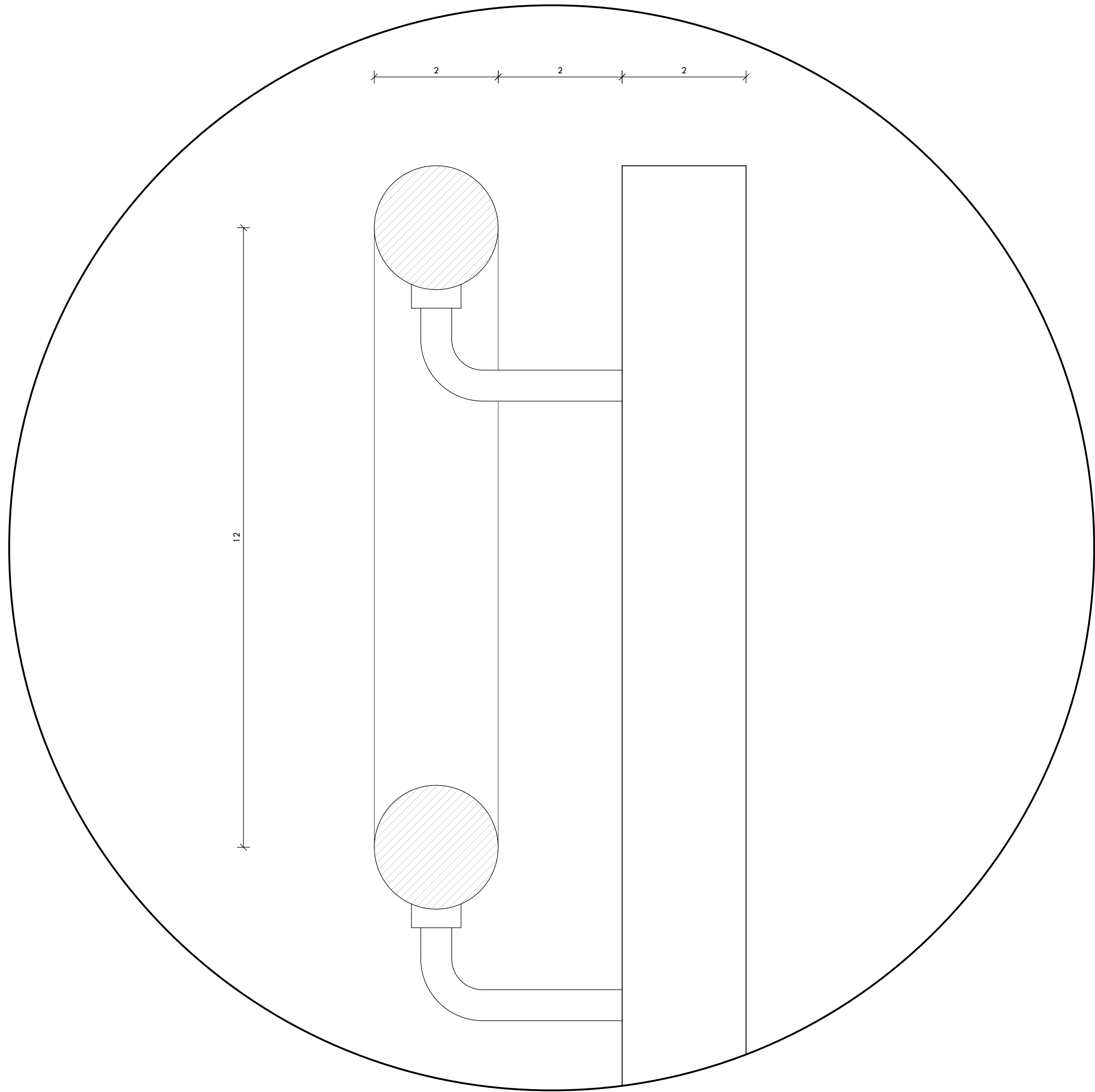

84| RAMPA GUARDA ROUPA E CORRIMÃO
ESCALA: 1 | 5

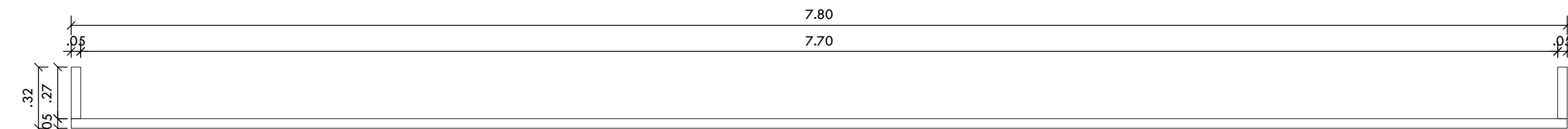

80| PLANTA BAIXA BRISES
ESCALA: 1 | 25

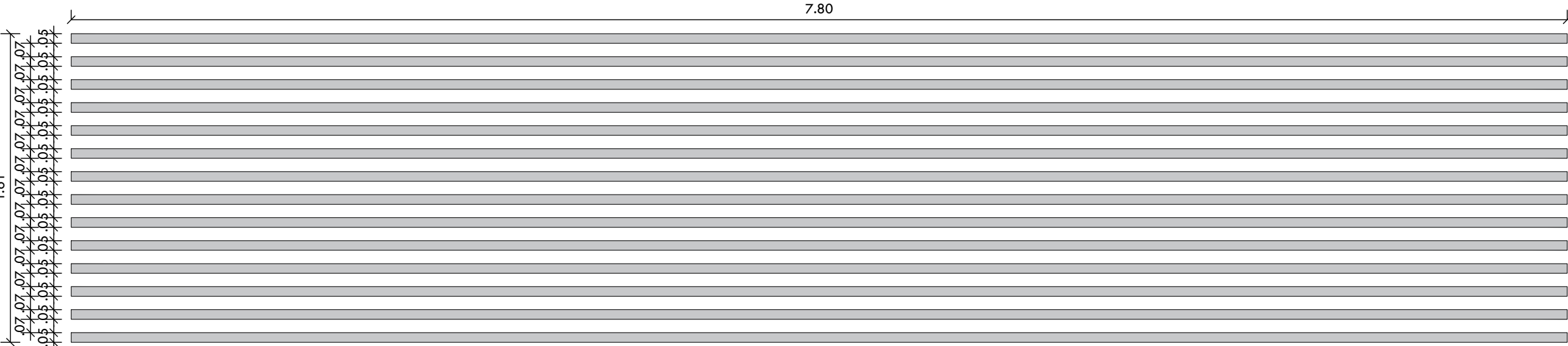

81| VISTA FRONTAL BRISES
ESCALA: 1 | 25

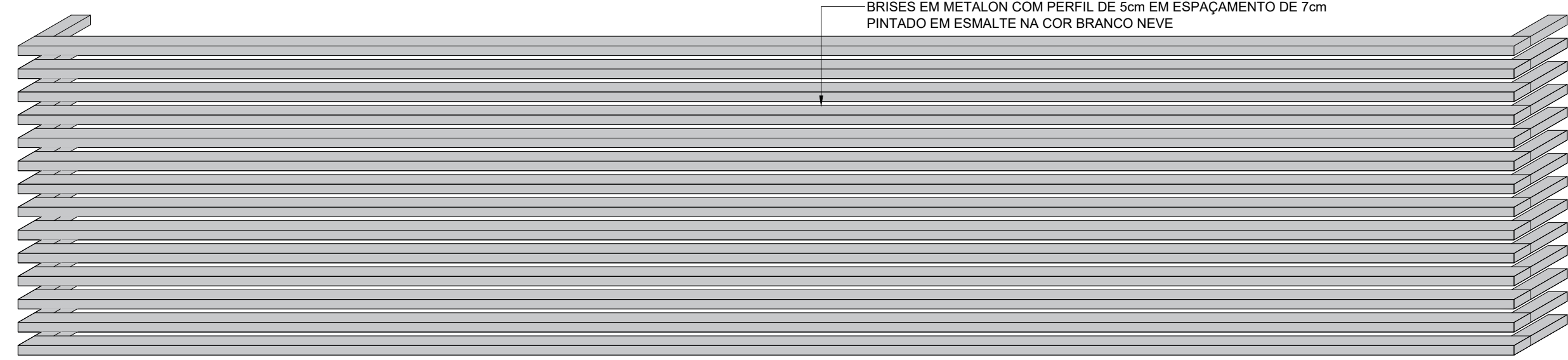

82| PERSPECTIVA BRISES
ESCALA: 1 | 25

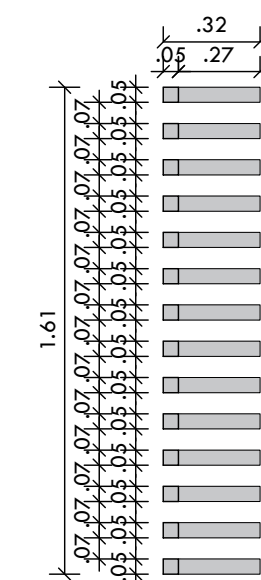

83| VISTA LATERAL
ESCALA: 1 | 25

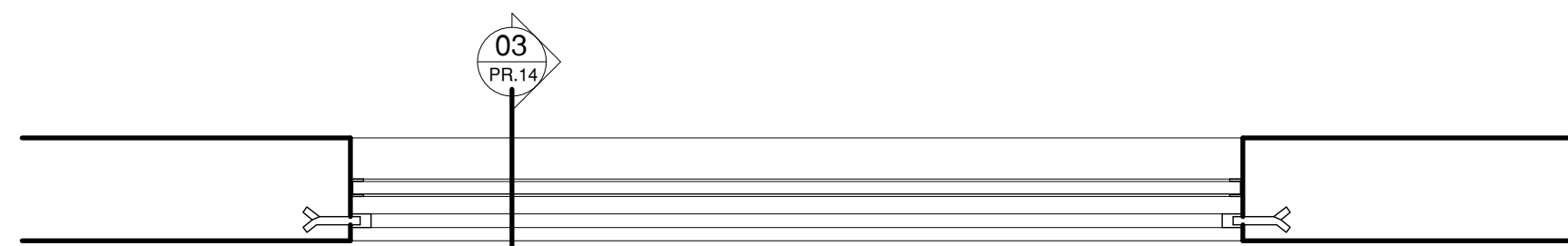

85| PLANTA BAIXA - GRADE
ESCALA: 1 | 10

GRADE EM METALON COM PERFIL DE 3x2cm EM ESPAÇAMENTO DE 5cm
PINTADO EM ESMALTE NA COR BRANCO NEVE

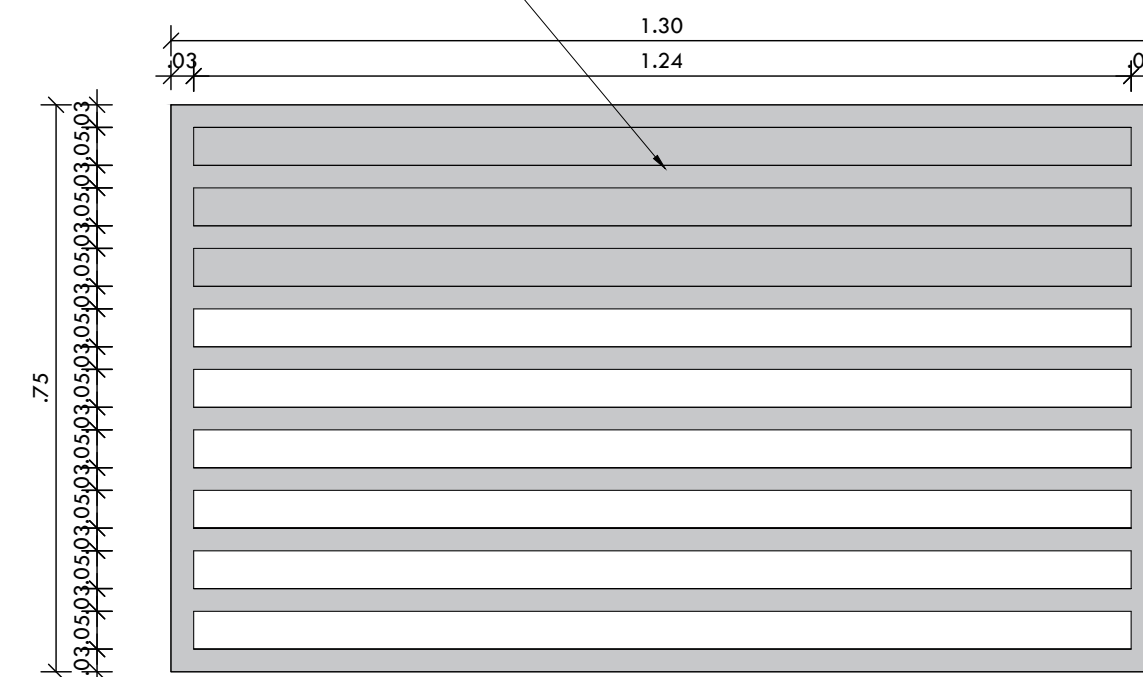

86| VISTA 01 - RAMPA
ESCALA: 1 | 10

87| CORTE 03 - RAMPA
ESCALA: 1 | 10

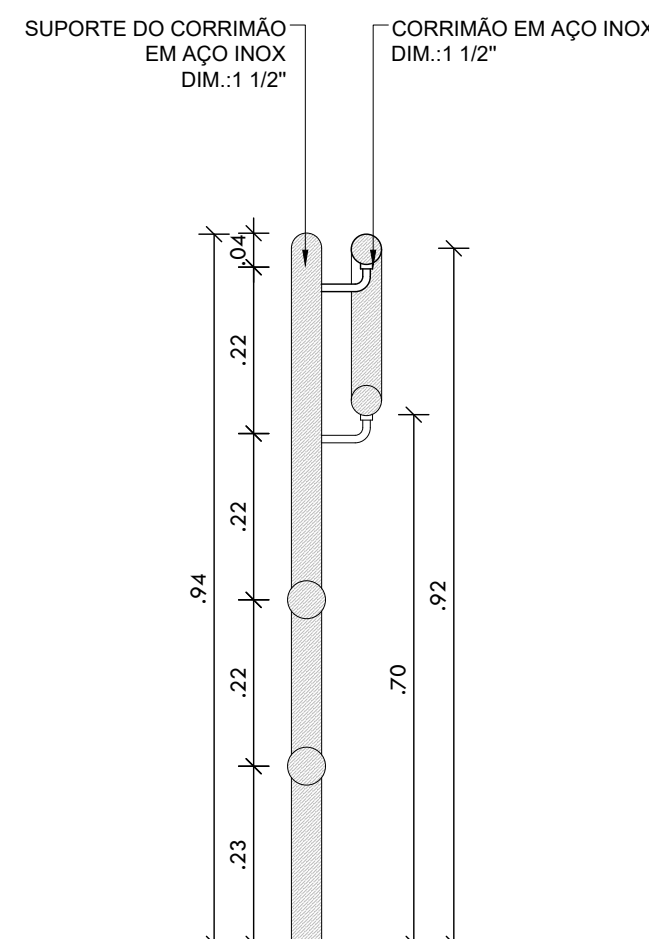

88| DETALHE EM CORTE CORRIMÃO COM GUARDA CORPO
ESCALA: 1 | 10

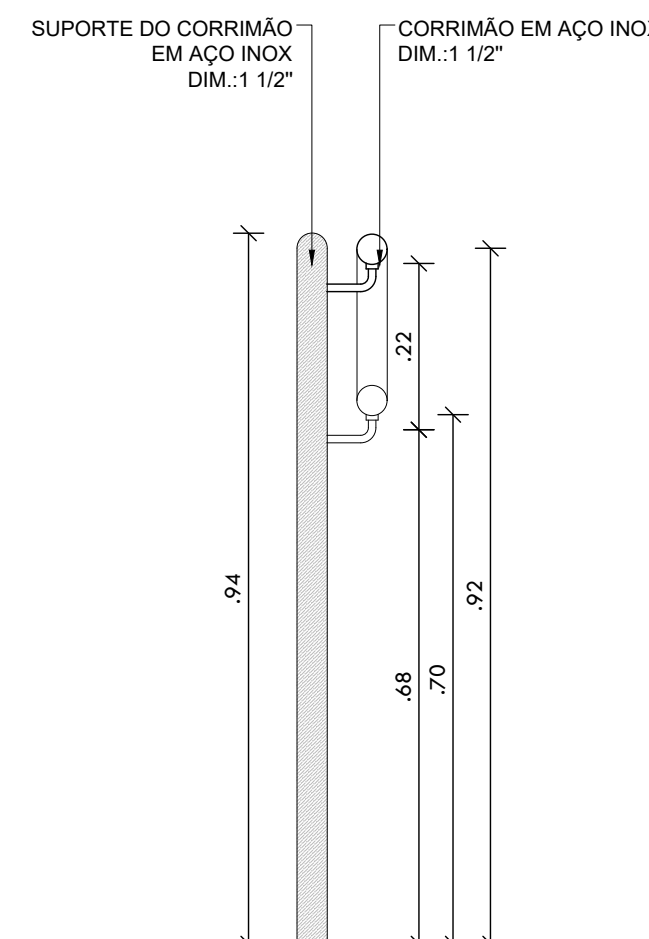

89| DETALHE EM CORTE CORRIMÃO
ESCALA: 1 | 10

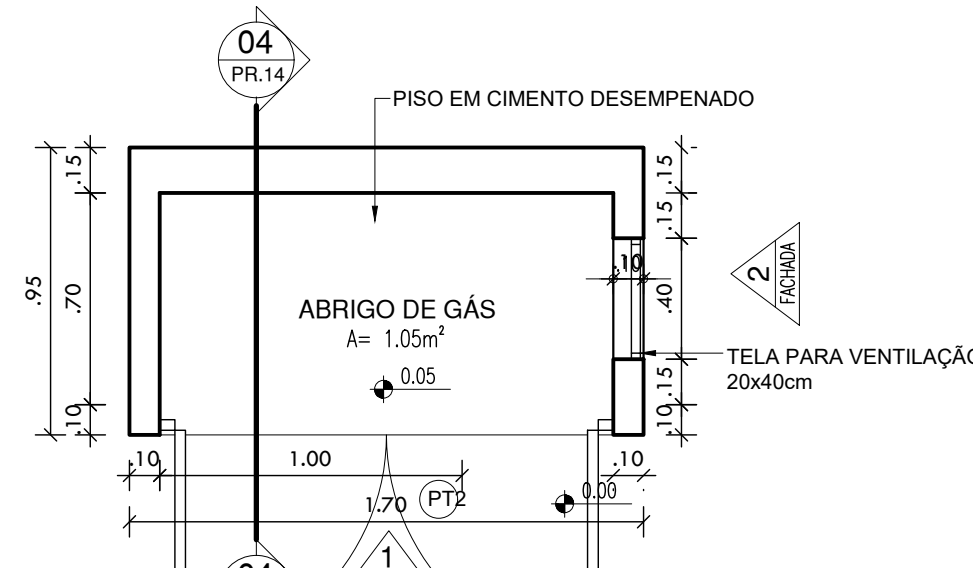

90| PLANTA BAIXA ABRIGO GÁS
ESCALA: 1 | 25

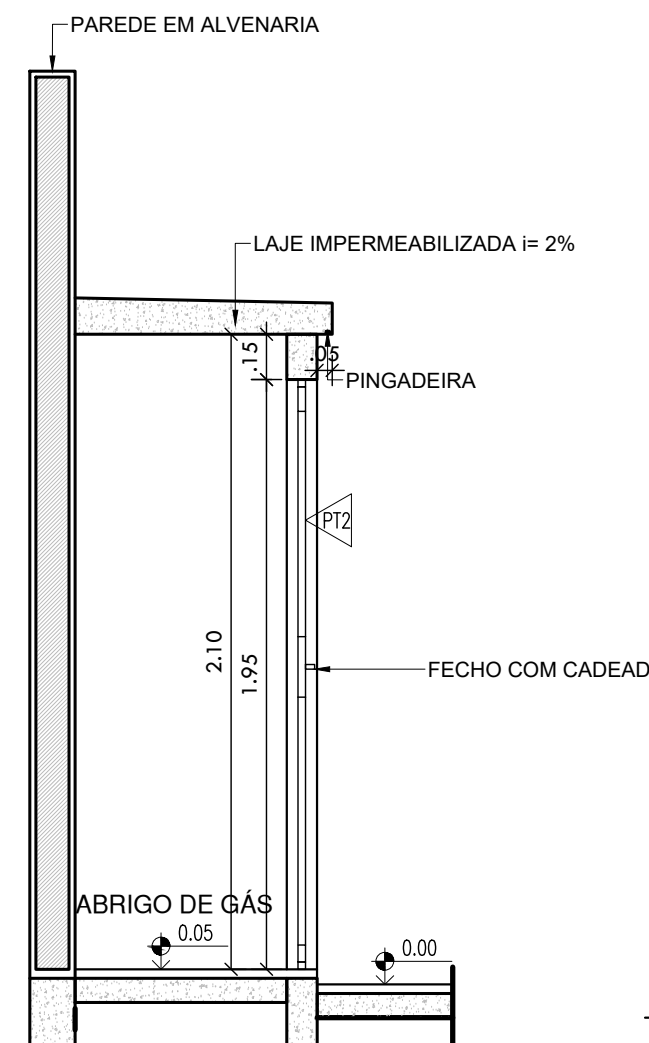

91| CORTE 04 ABRIGO GÁS
ESCALA: 1 | 25

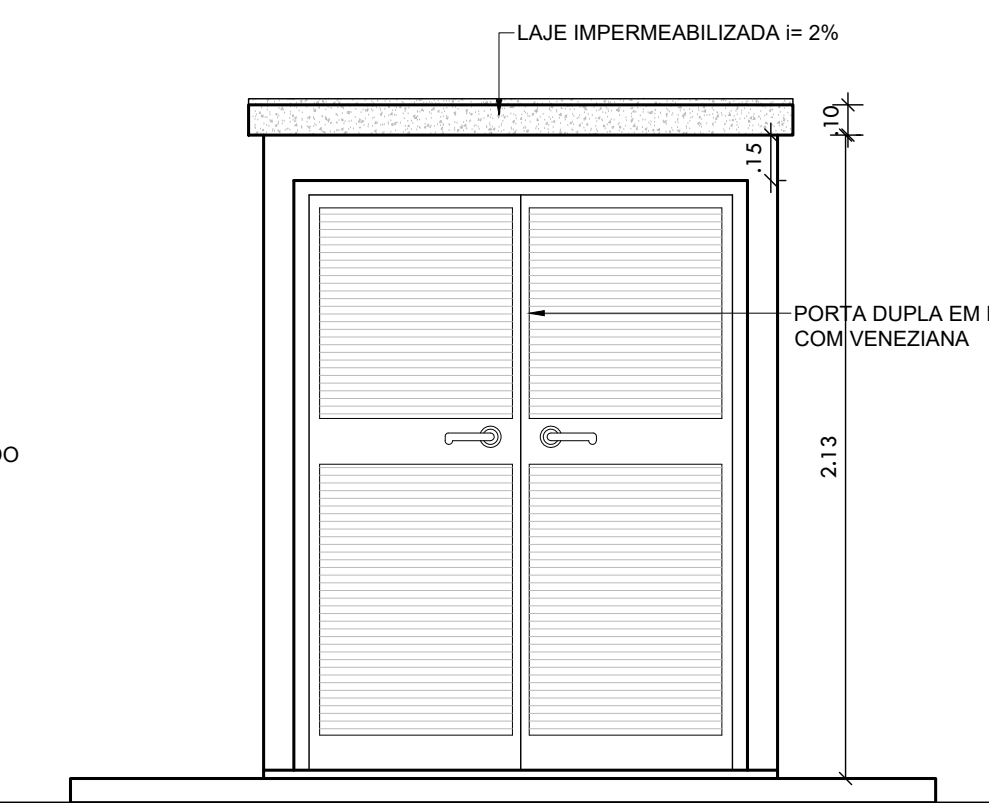

92| FACHADA 01 ABRIGO GÁS
ESCALA: 1 | 25

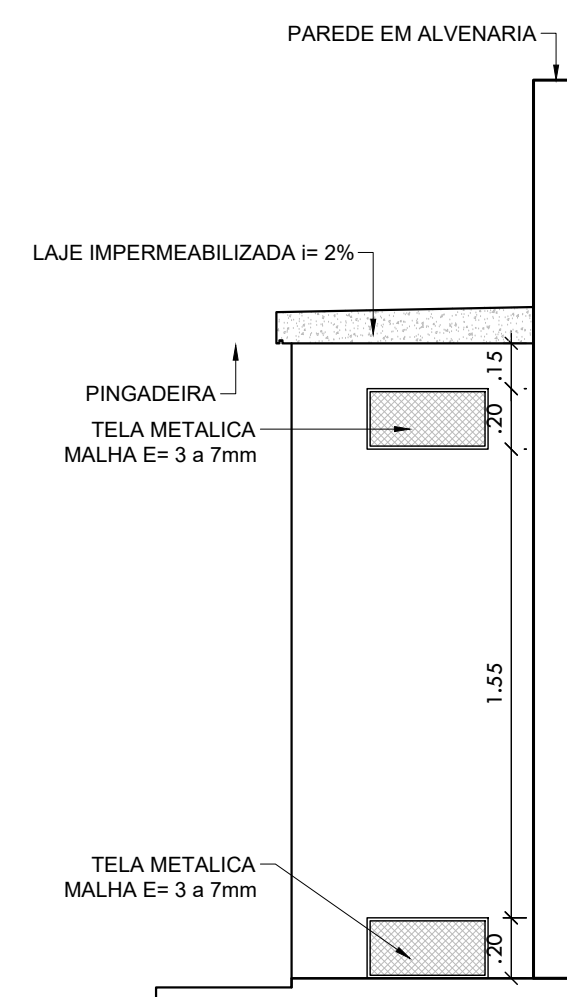

93| FACHADA 02 ABRIGO GÁS
ESCALA: 1 | 25

HISTÓRICO		
ALTERAÇÃO	REVISÃO	DATA
1.		
2.		
3.		
4.		
5.		
ARQUITETO(A):		PROPRIETÁRIO:
ENGENHEIRO(A) RESPONSÁVEL:		

 GOVERNO DO ESTADO DO PIAUÍ	
SEDUC - SECRETARIA DE ESTADO DA EDUCAÇÃO 19º GRE - REGIONAL TERESINA	
DEPARTAMENTO: UNIDADE DE GESTÃO DA REDE FÍSICA	DESENHO: ARQ
TÍTULO DO PROJETO: PROJETO DE REF., AMPL. E CONST. DE QUADRA COBERTA NA U.E. PE. ANTONIO JOSÉ DO REGO QUADRA 20, PARQUE PIAUÍ	FRANZIA: 14/16
TÍTULO DO DESENHO: DETALHAMENTOS (RAMPA, GRADES, BRISES E ABRIGO GÁS)	ESCALA: INDICADA
MUNICÍPIO: TERESINA - PI	ZONA: URBANA
DESENHO: ARQUITETA LUIZMARA GALI ALMEIDA	FASE: PROJETO BÁSICO
DATA: FEVEREIRO / 2021	REVISÃO:

Luzimara Spindola Monteiro Gomes
Arquiteta e Urbanista - CAU/PI A386497-1

COD. PROJ. 01
AUT. 01
REV. 01
DATA: 01/02/2021
PÁGINA: 14/16

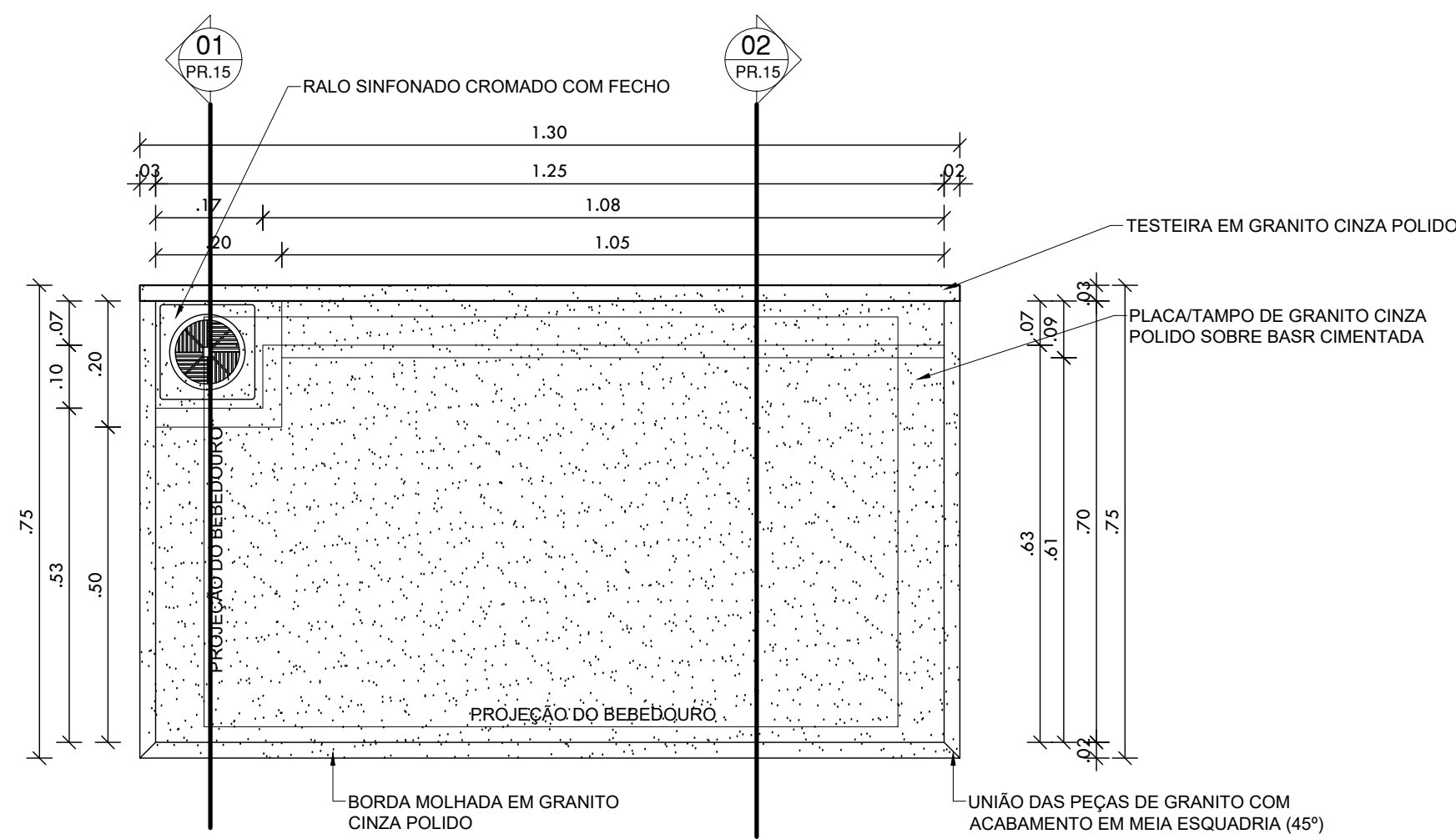

94|PLANTA BAIXA - BASE PARA BEBEDOURO

ESCALA: 1 | 10

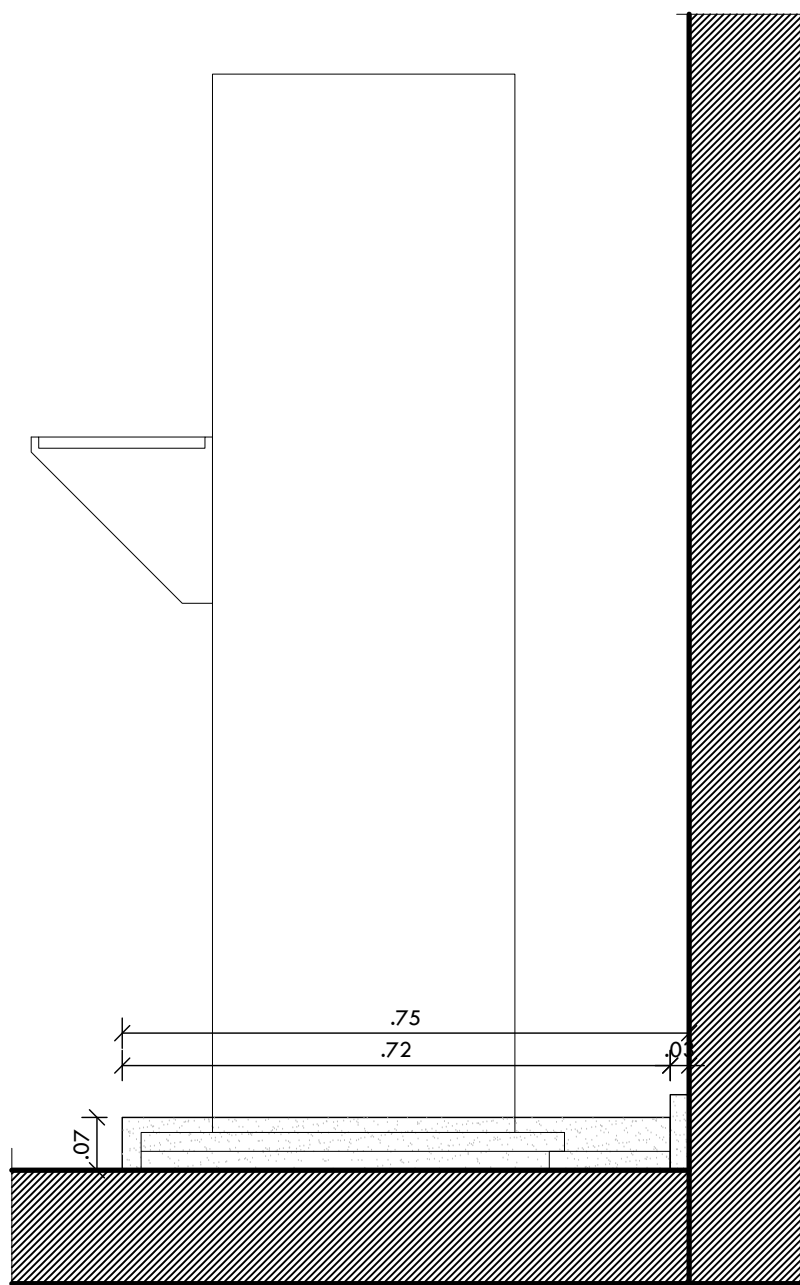

95|VISTA LATERAL ESQUERDA BASE PARA BEBEDOURO

ESCALA: 1 | 10

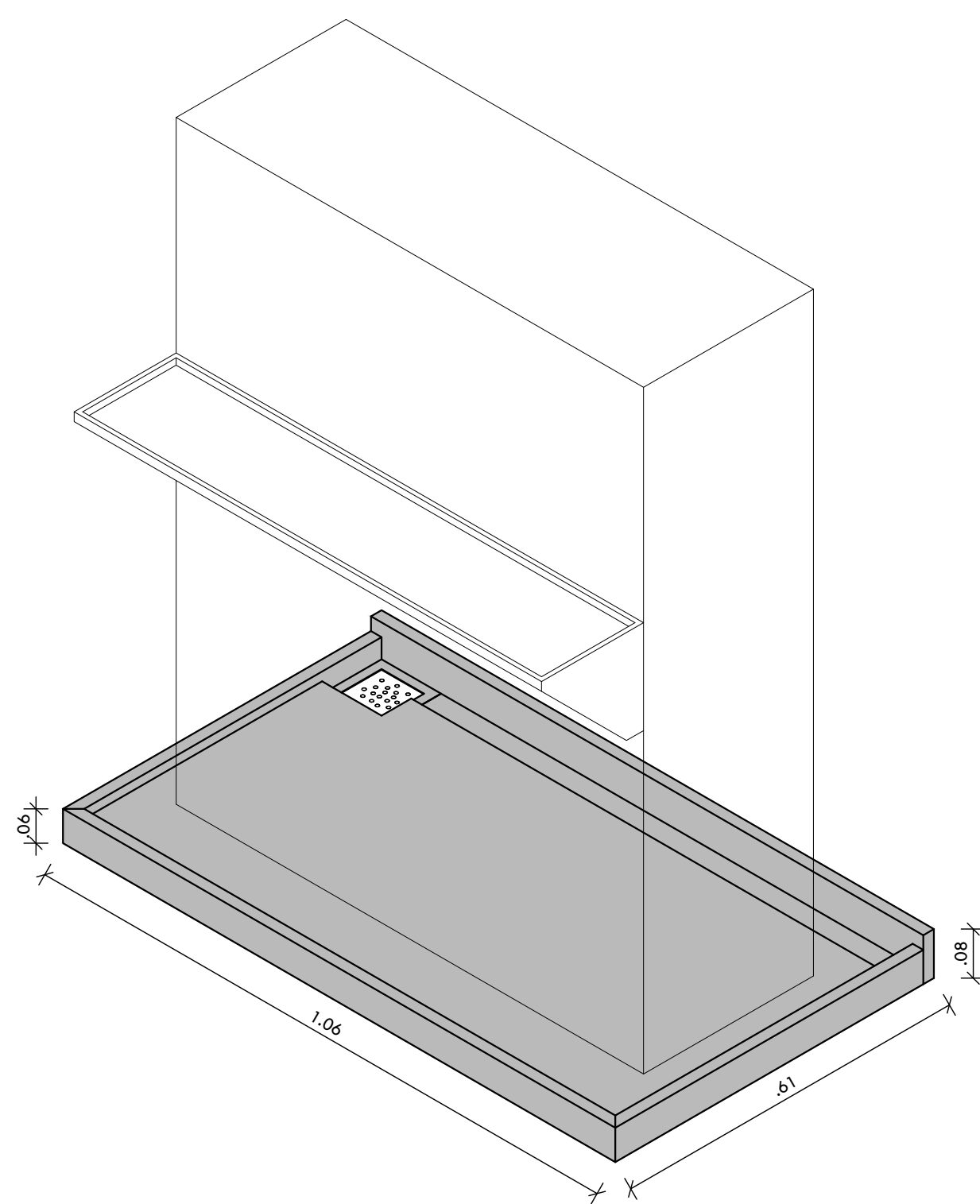

96|PERPECTIVA 01 - BASE PARA BEBEDOURO

ESCALA: 1 | 10

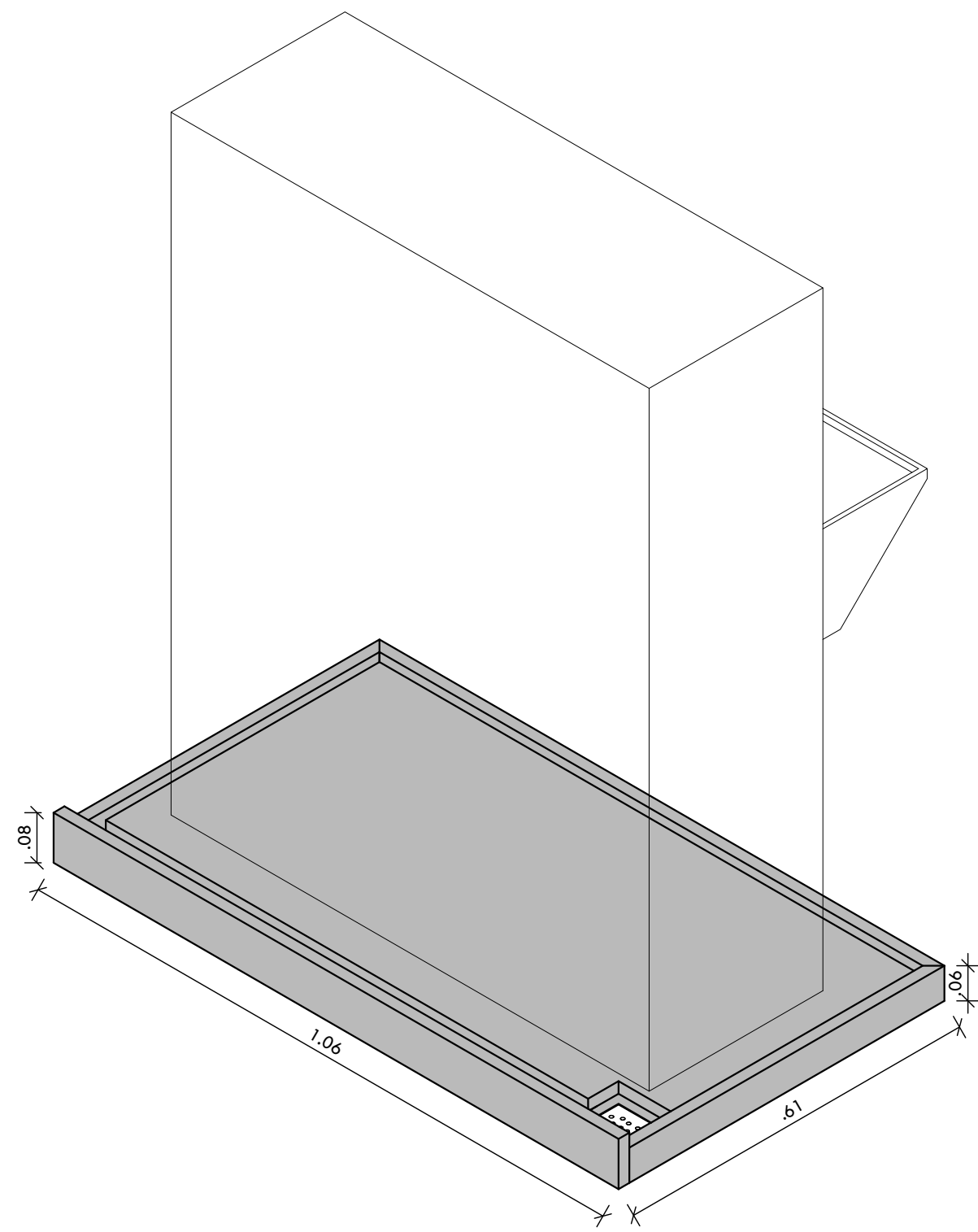

97|PERPECTIVA 02 - BASE PARA BEBEDOURO

ESCALA: 1 | 10

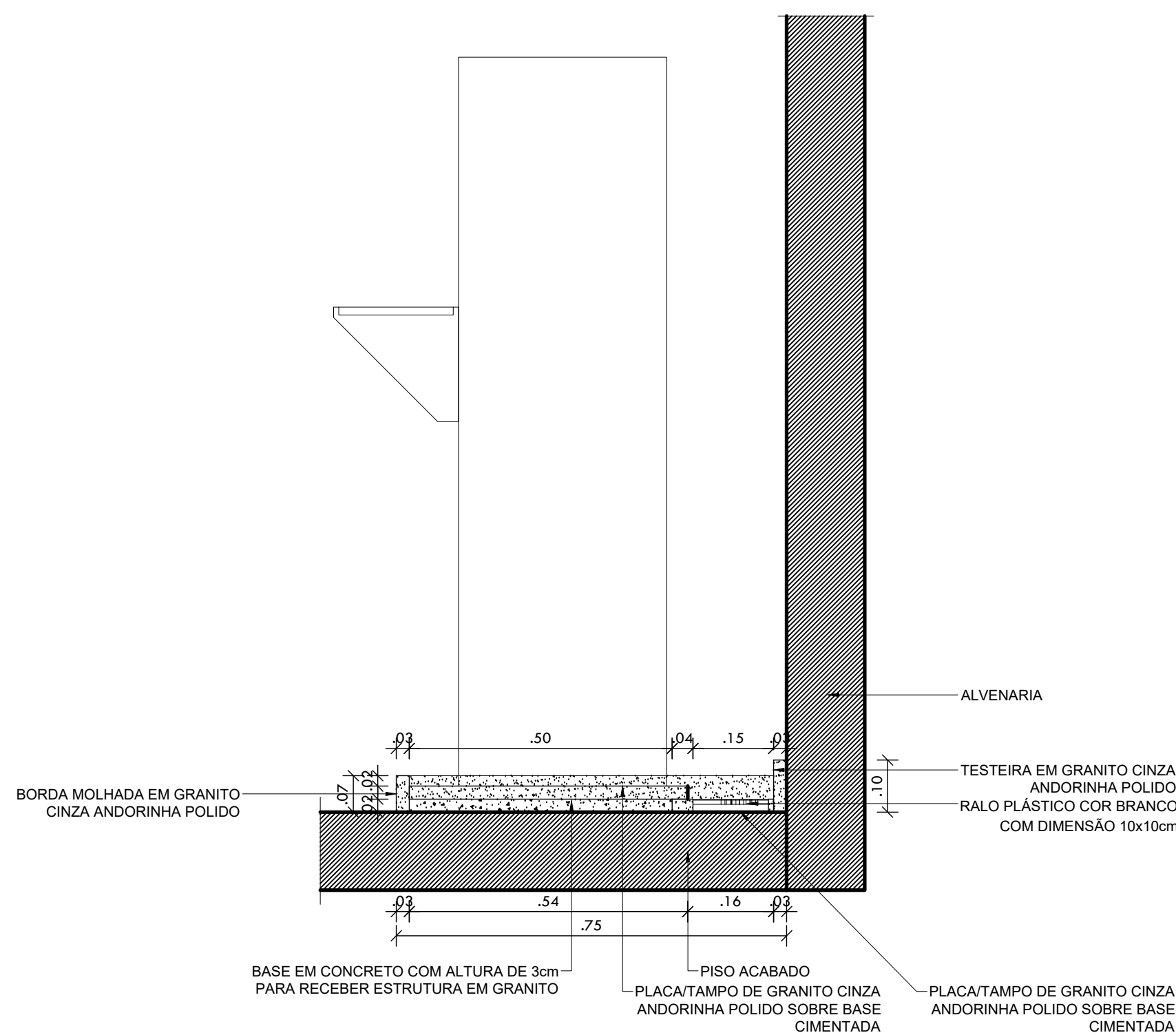

98|CORTE 01 - BASE PARA BEBEDOURO

ESCALA: 1 | 10

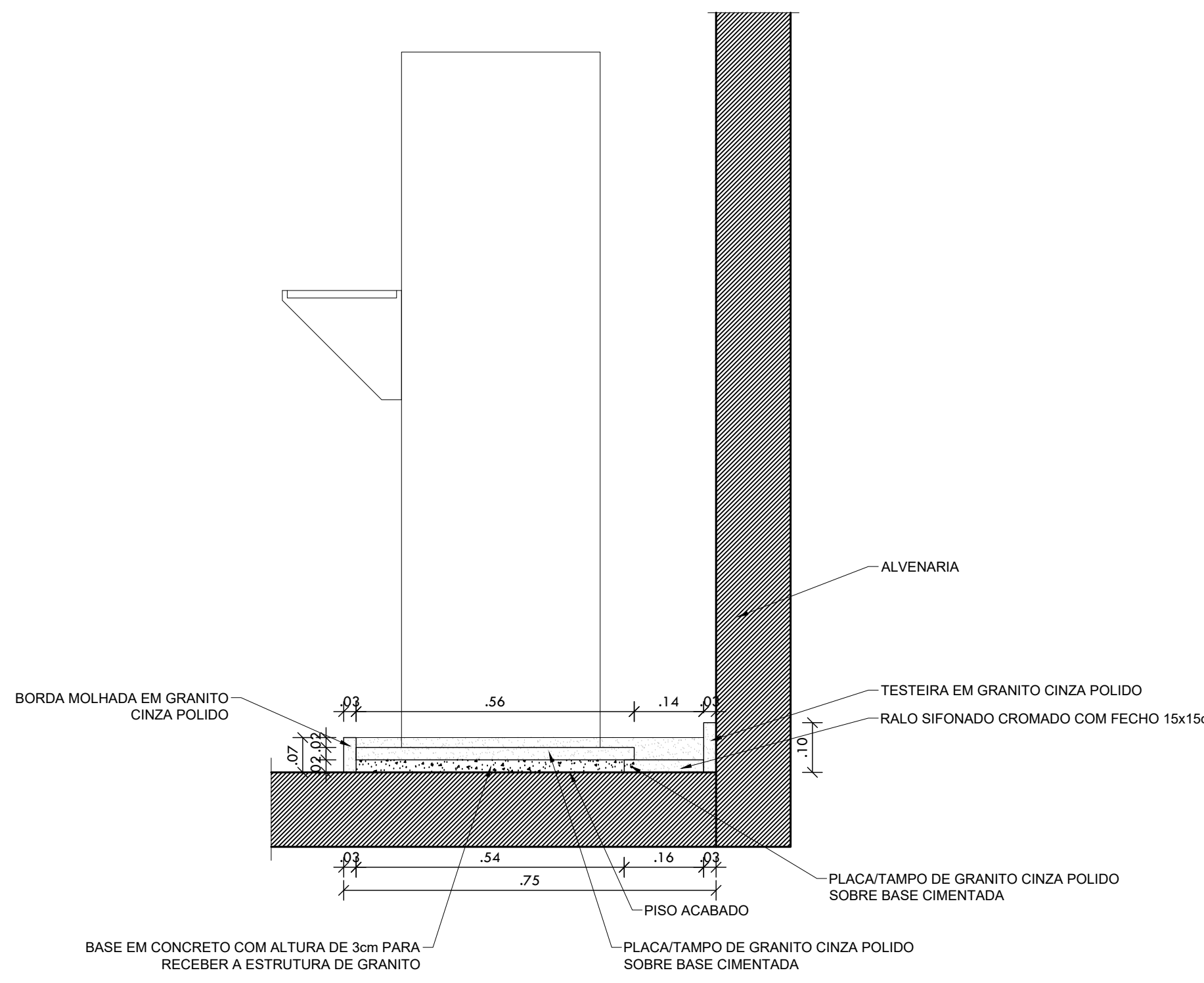

99|CORTE 02 - BASE PARA BEBEDOURO

ESCALA: 1 | 10

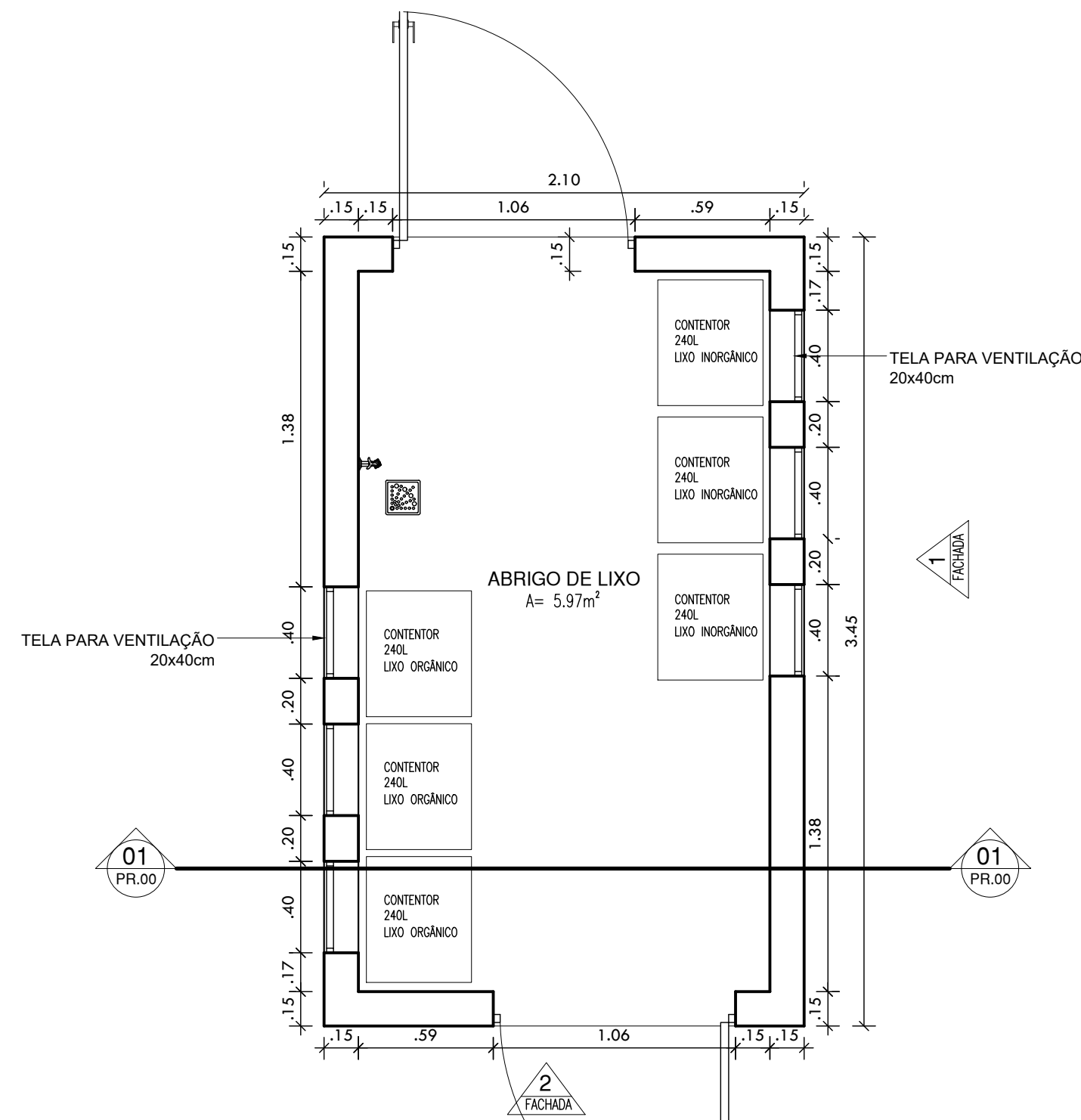

43|PLANTA BAIXA ABRIGO DE LIXO

ESCALA: 1 | 25

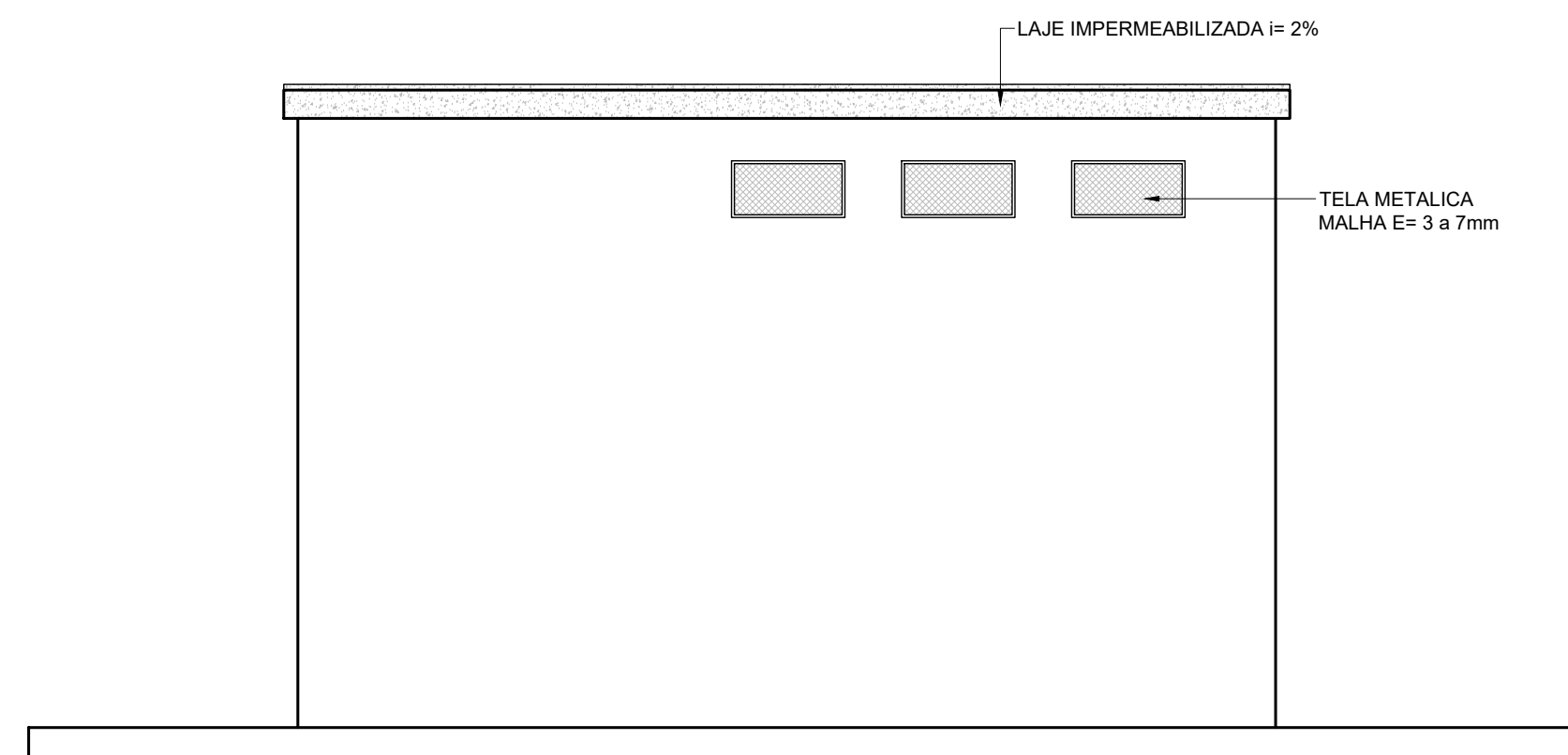

45|FACHADA 01 ABRIGO DE LIXO

ESCALA: 1 | 25

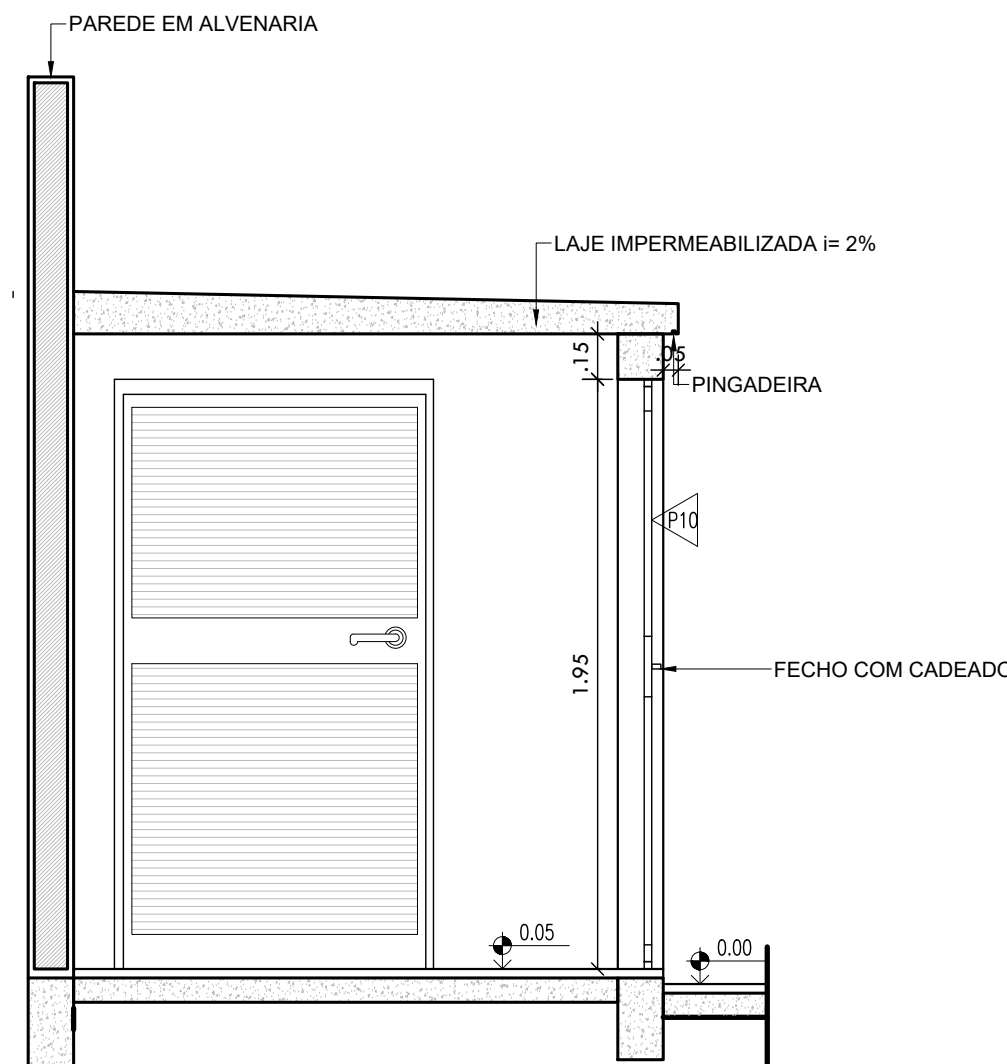

44|CORTE 01 ABRIGO DE LIXO

ESCALA: 1 | 25

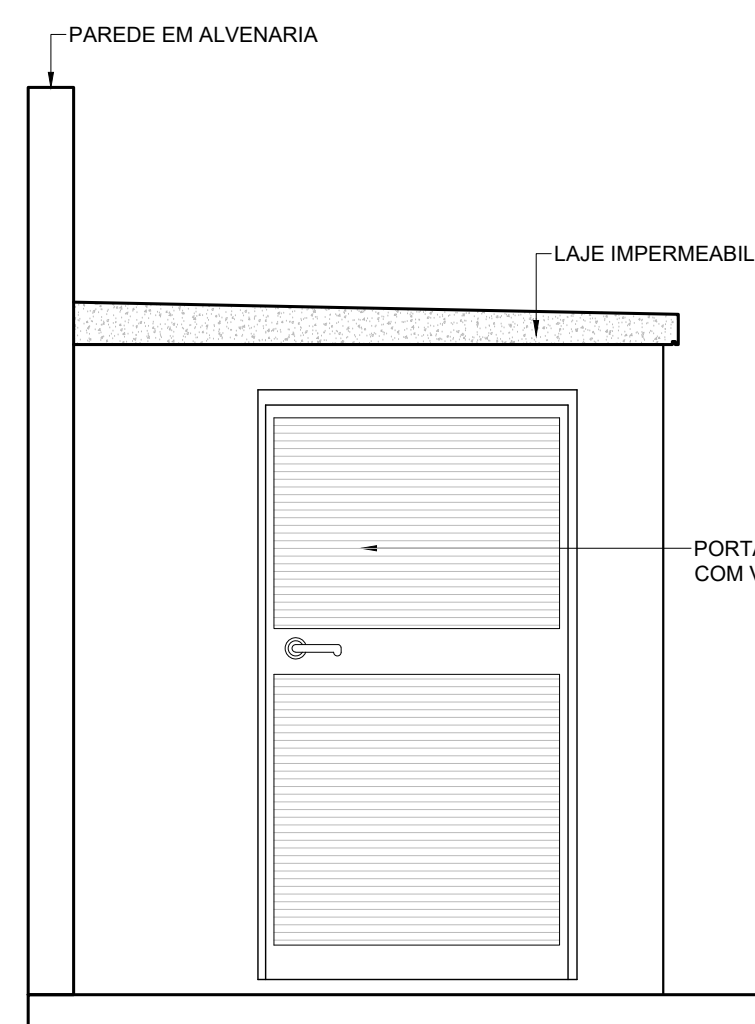

46|FACHADA 02 ABRIGO DE LIXO

ESCALA: 1 | 25

HISTÓRICO		
ALTERAÇÃO	REVISÃO	DATA
1.		
2.		
3.		
4.		
5.		
ARQUITETO(A):	ENGENHEIRO(A) RESPONSÁVEL:	PROPRIETÁRIO:

 GOVERNO DO ESTADO DO PIAUÍ		
SEDUC - SECRETARIA DE ESTADO DA EDUCAÇÃO 19º GRE - REGIONAL TERESINA		
DEPARTAMENTO: UNIDADE DE GESTÃO DA REDE FÍSICA	DESENHO: ARQ	
TÍTULO DO PROJETO: PROJETO DE REF. AMPL. E CONST. DE QUADRA COBERTA NA U.E. PE. ANTÔNIO JOSÉ DO REGO		
ENDEREÇO DO SERVIÇO: QUADRA 20, PARQUE PIAUÍ		
TÍTULO DO DESENHO: DETALHAMENTOS (BASE DO BEBEDOURO, ABRIGO DE LIXO)		
MUNICÍPIO: TERESINA - PI	ZONA: URBANA	ESCALA: INDICADA
DESENHO: ARQUITETA LUIZIANA CAU A186497-1	PÁSE: PROJETO BÁSICO	DATA: FEVEREIRO / 2021

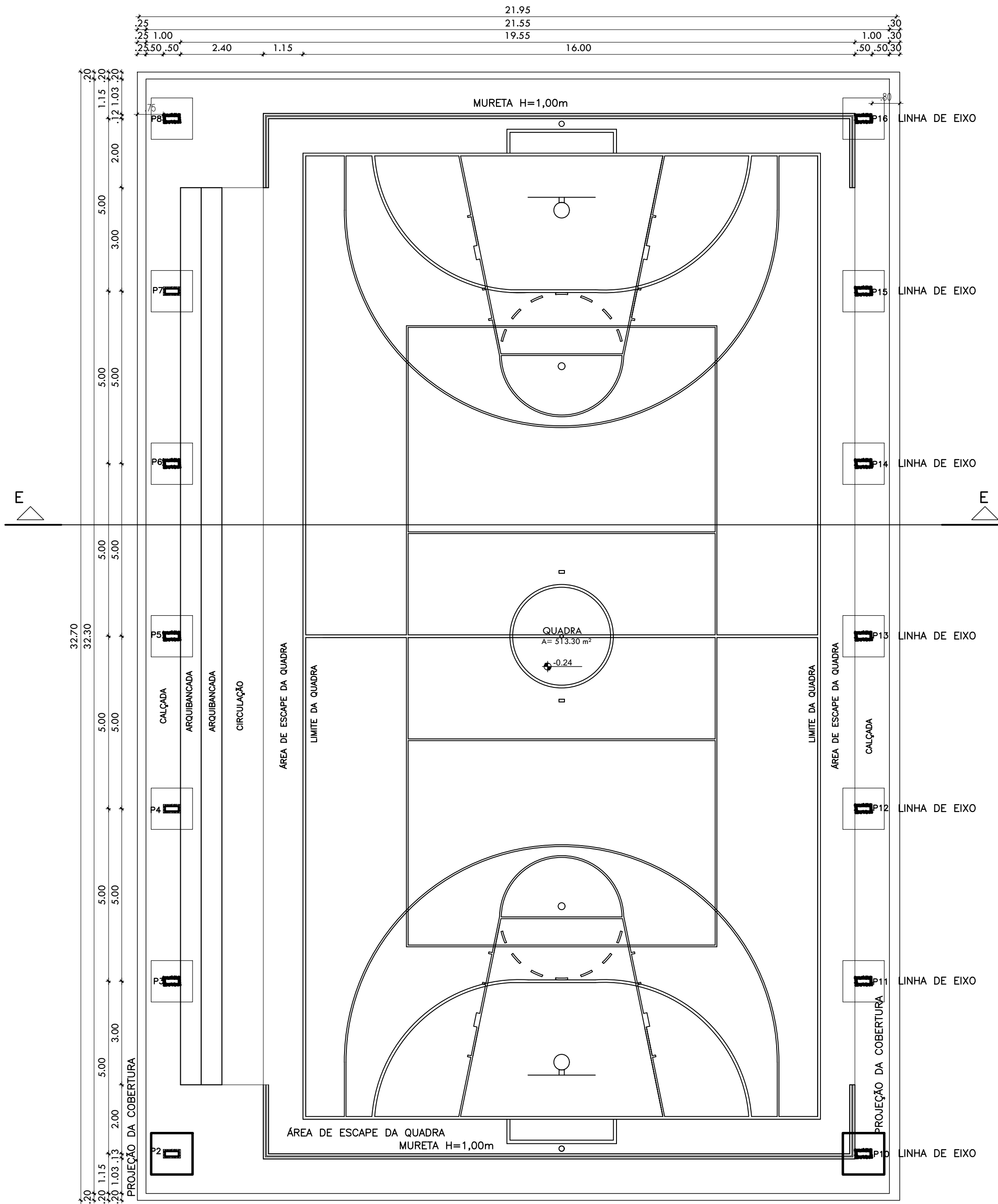

101 PLANTA BAIXA - QUADRA COBERTA

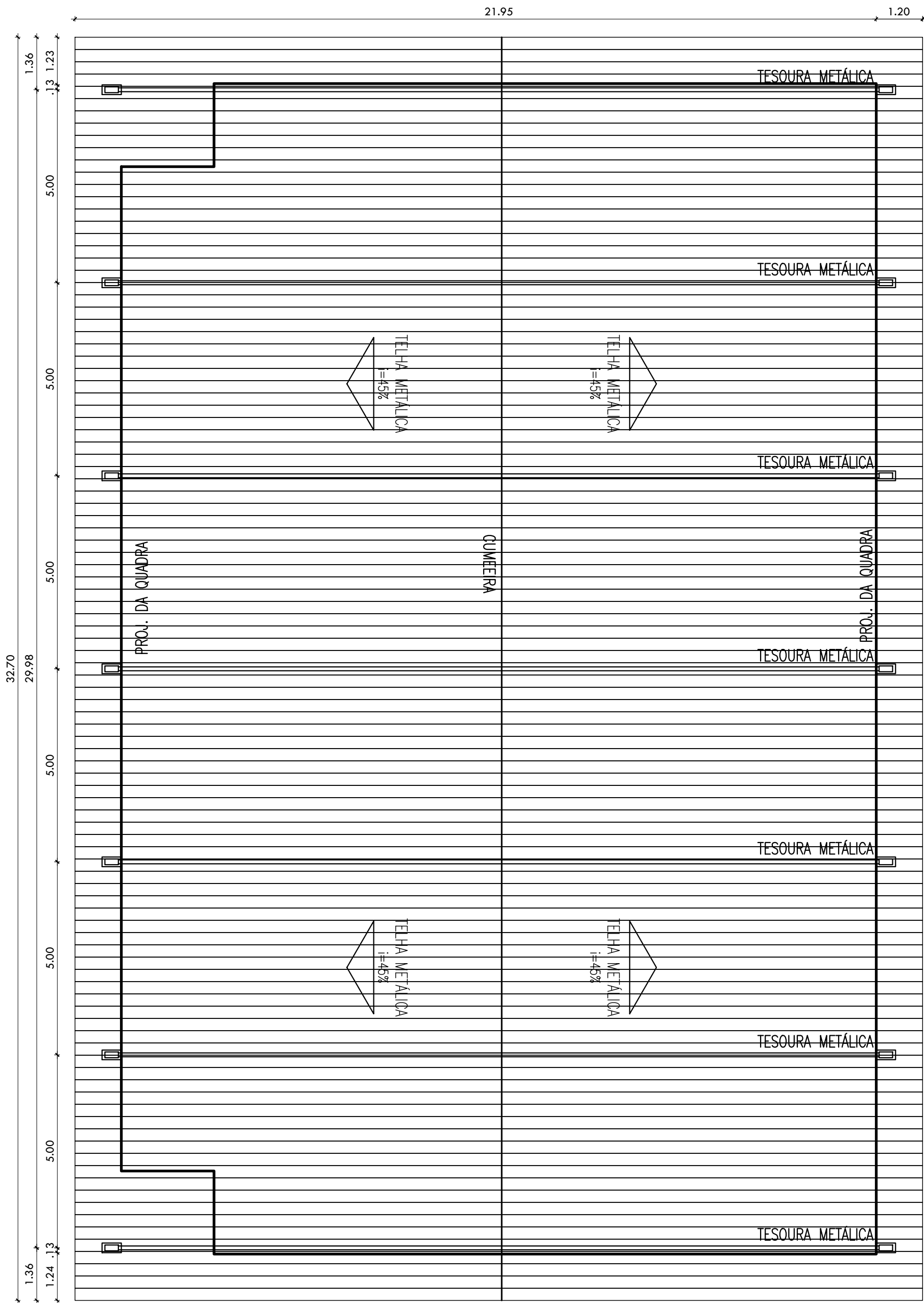

100 PLANTA DE COBERTURA

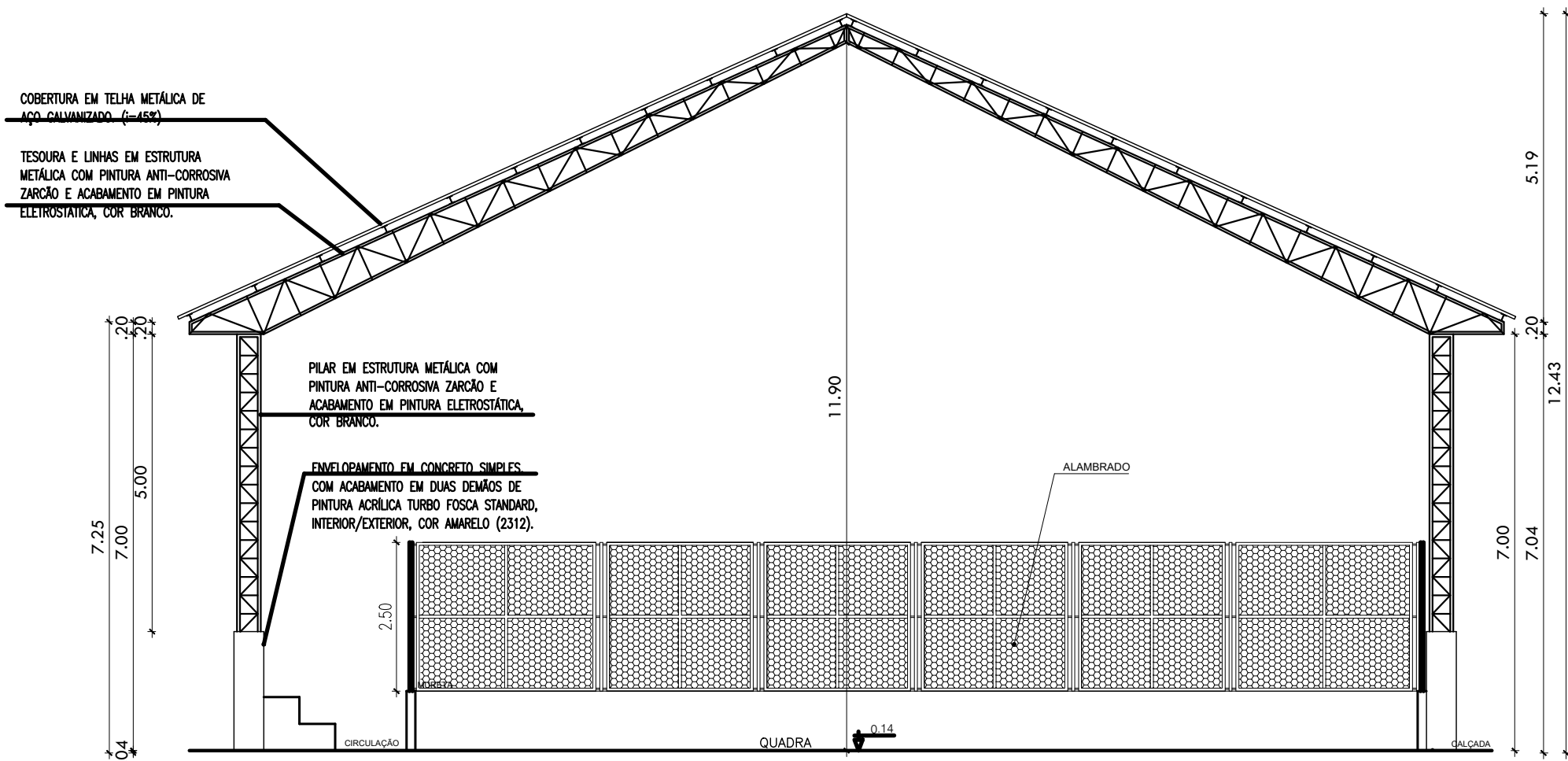

103 CORTE EE

- DETALHE 4:
- TRAVE DE FUTSAL
 - CONFECCIONADA EM TUBO DE FERRO GALVANIZADO, BITOLA DE 1" E 3";
 - TODA A PARTE METÁLICA TERÁ ACABAMENTO EM ESMALTE SINTÉTICO SEMI-BRILHO, APLICADO A PISTOLA, COR BRANCO, REF. SUVINIL OU SIMILAR.

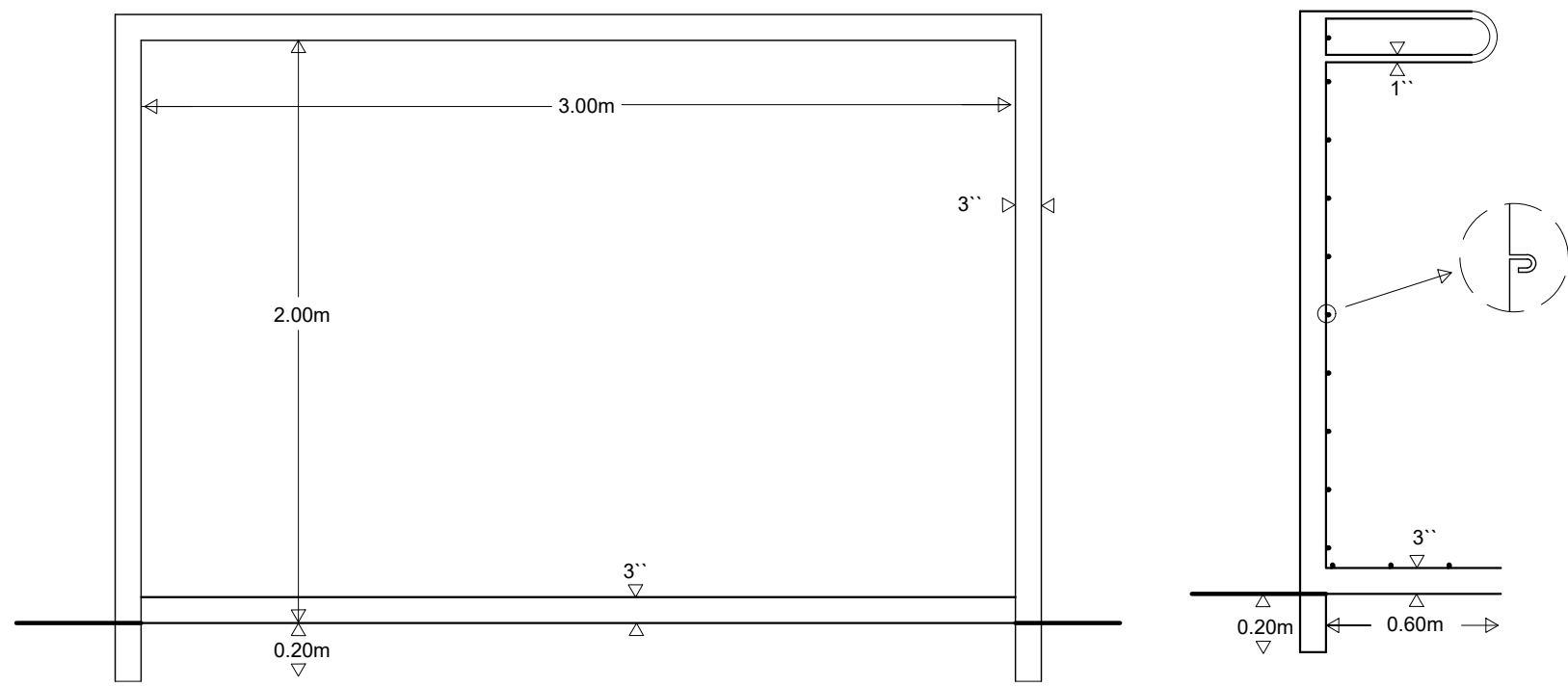

107 DETALHE EQUIP. BASQUETE

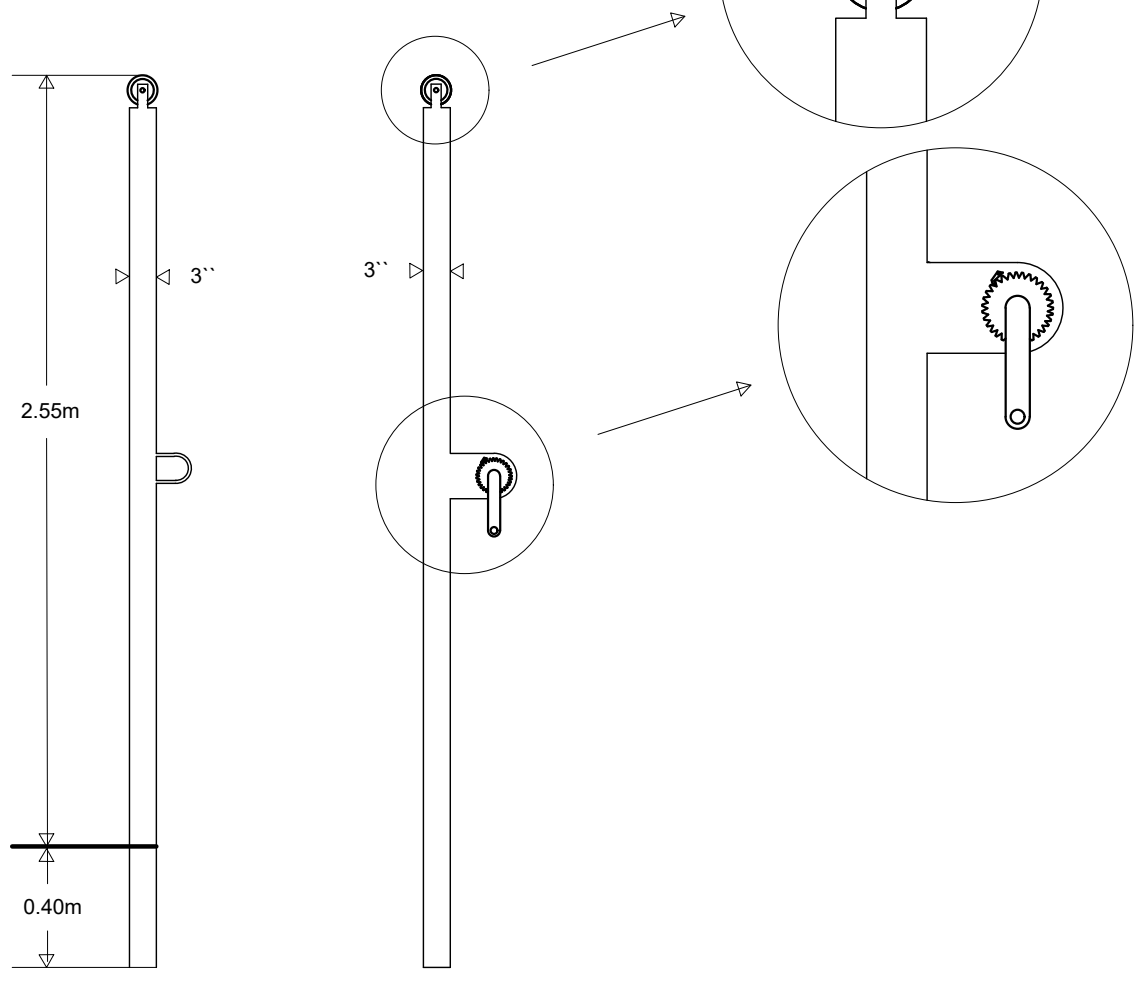

108 DETALHE EQUIP. VOLEI

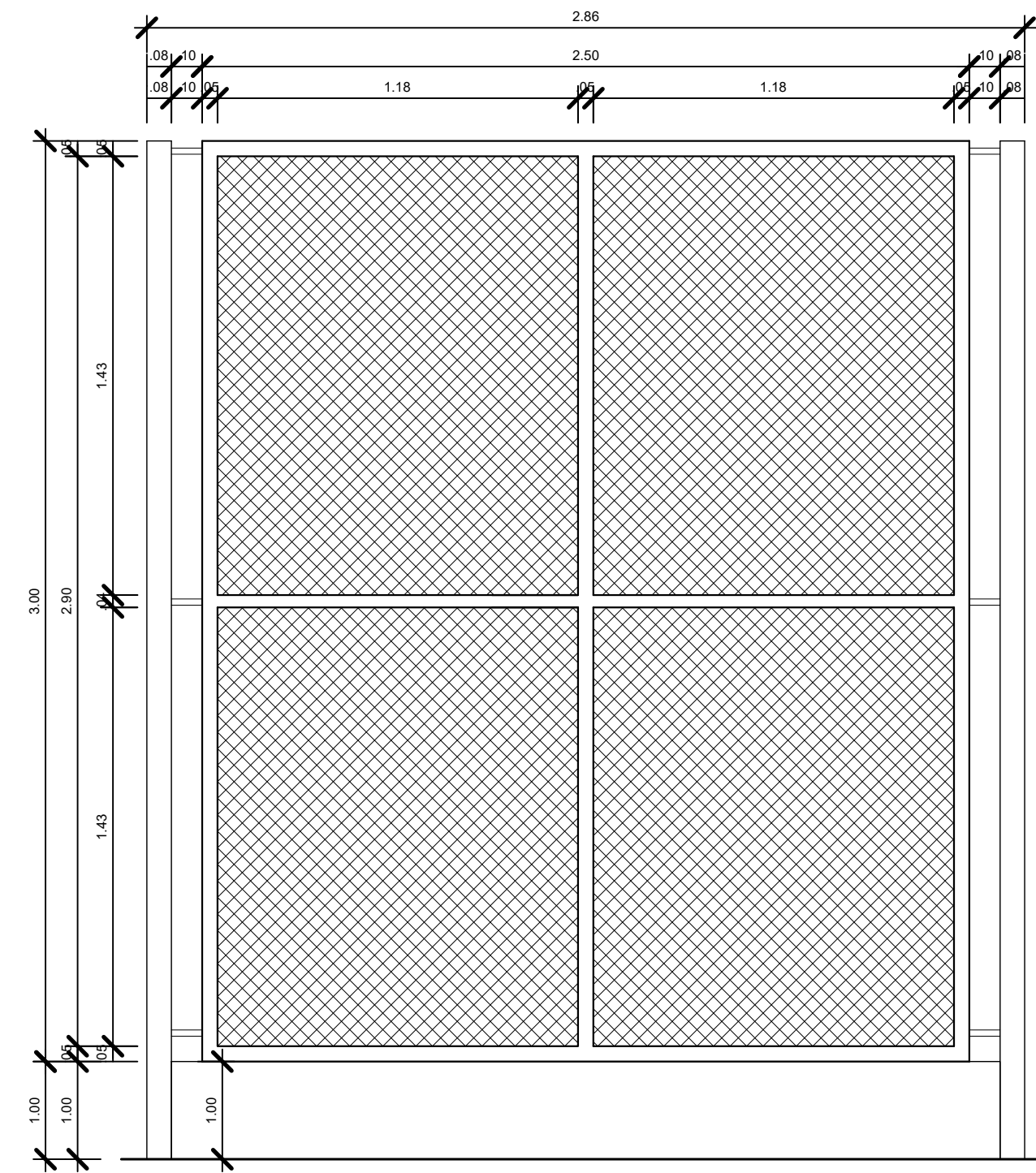

109 ALAMBRADO - VISTA FRONTAL

- DETALHE 6:
- SUPOORTE PARA REDE DE VÔLEI
- CONFECCIONADO EM TUBO DE FERRO GALVANIZADO DE 3";
 - TUDO O ALAMBRADO DEVERÁ RECEBER ACABAMENTO EM ESMALTE SINTÉTICO SEMI-BRILHO, APLICADO A PISTOLA, COR BRANCO, REF. SUVINIL OU SIMILAR.

- DETALHE 2:
- ALAMBRADO
- ALAMBRADO EM TUBO DE FERRO GALVANIZADO, BITOLAS DE 2" E 3", E TELA METÁLICA DE 2", FIO 12.
 - TUDO O ALAMBRADO DEVERÁ RECEBER ACABAMENTO EM ESMALTE SINTÉTICO SEMI-BRILHO, APLICADO A PISTOLA, COR VERDE BANDEIRA, REF. SUVINIL OU SIMILAR.

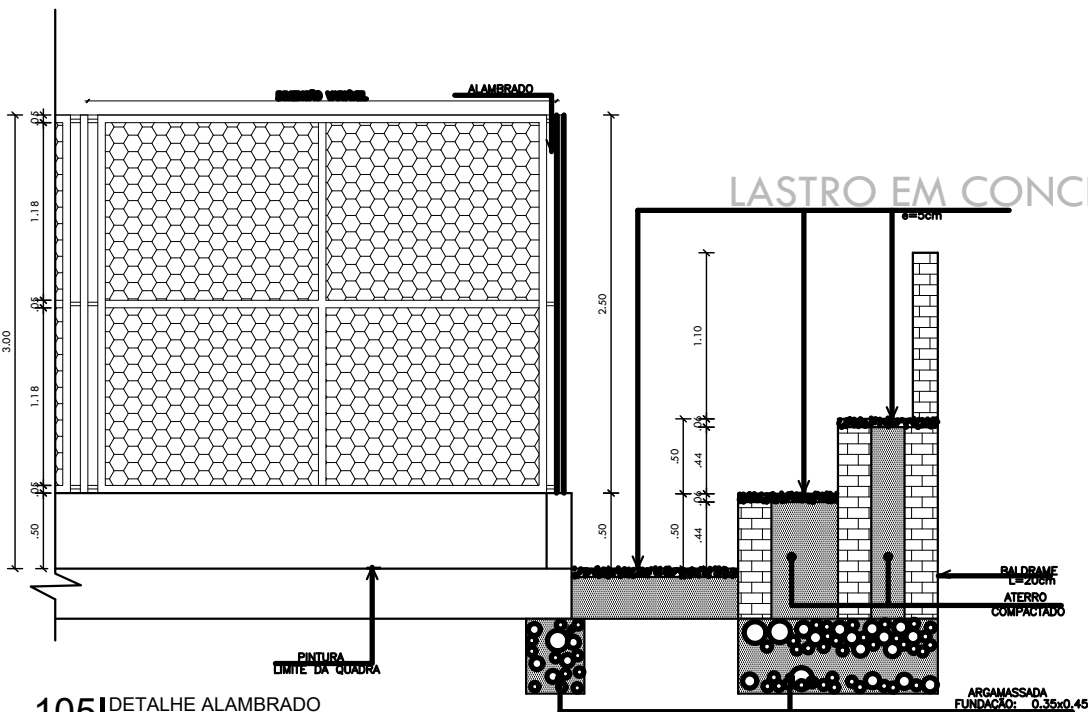

105 DETALHE ALAMBRADO

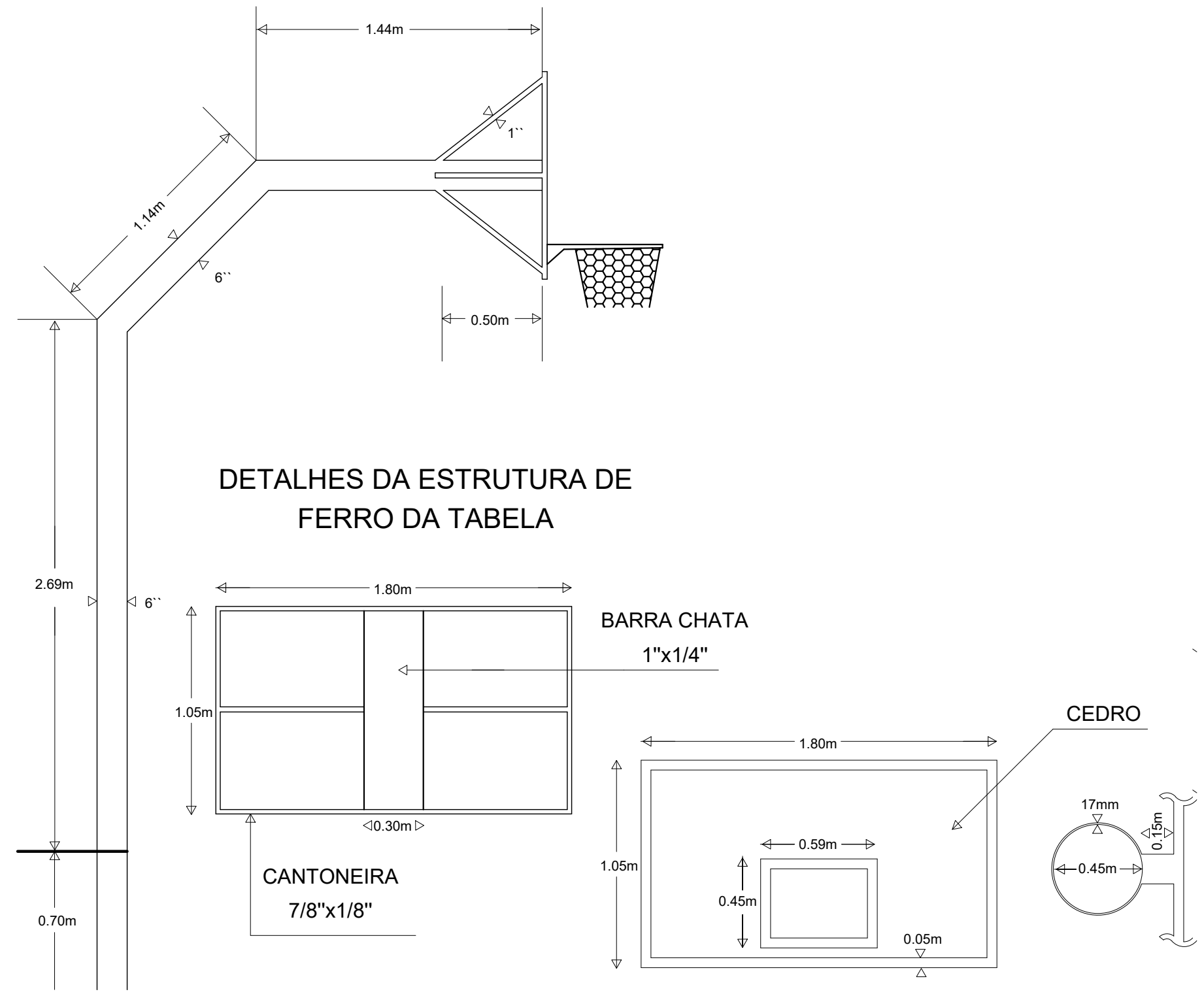

106 DETALHE EQUIP. BASQUETE

ALAMBRADO, h=2,50m



LEGENDA PAGINAÇÃO DAS LINHAS DAS QUADRAS:

TINTA ACRILICA LISA, ACABAMENTO FOSCO, TIPO SUVINIL PISO OU EQUIVALETE.

- VÔLEI: FAIXA DE 5cm, COR AZUL.
- FUTSAL: FAIXA DE 8cm, COR VERDE.

102 PLANTA DE LAYOUT

- DETALHE 1:
- PISO DA QUADRA
- QUADRA EM PISO GRANILITE, 1,5x1,5m COM JUNTAS COR CINZA;
 - DEVERÁ SER PREVISTA INCLINAÇÃO DE 1% PARA OS DOIS LADOS DA QUADRA; BEM COMO INSTALAÇÃO DE CANALETAS P/ ESCOAMENTO DA ÁGUA NOS DOIS LADOS;
 - A PINTURA DAS LINHAS DE QUADRA DEVERÁ SER FEITA DE ACORDO COM PLANTA DE LAYOUT - DETALHE 44.

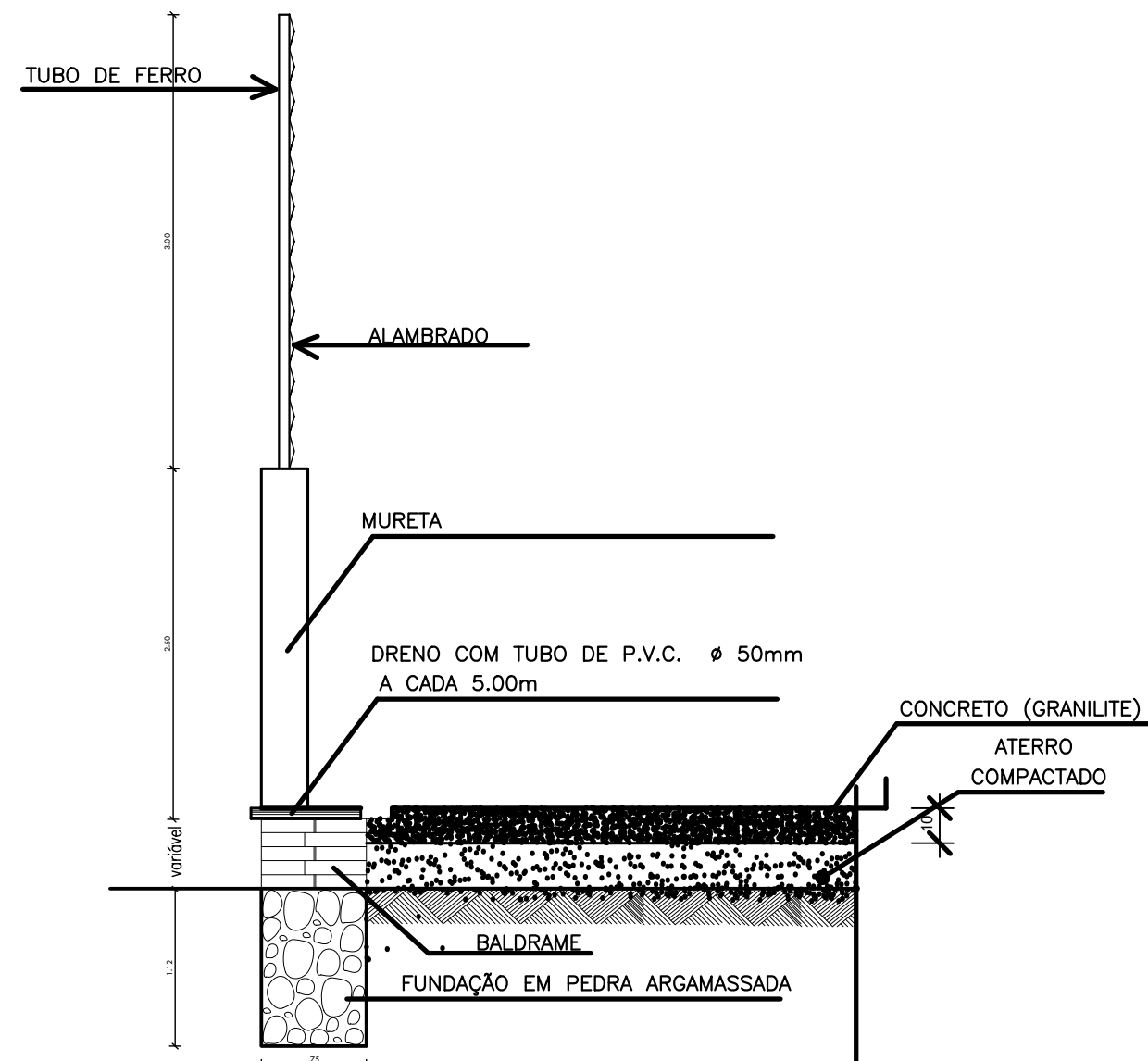

104 ALAMBRADO

- DETALHE 3:
- SUPOORTE E TABELA DE BASQUETE
- CONFECCIONADA EM TUBO DE FERRO GALVANIZADO, BITOLA DE 1" E 6", E CANTONEIRAS METÁLICAS 7/8"x3/8";
 - TABELA EM MADEIRA, TIPO CEDRO, COM ACABAMENTO EM PINTURA AUTOMOTIVA FOSCA APLICADA A PISTOLA, SOBRE MASSA PLÁSTICA, SENDO O FUNDO NA COR BRANCO E AS LINHAS NA COR PRETO.
 - TUDO O PRTE METÁLICA TERÁ ACABAMENTO EM ESMALTE SINTÉTICO SEMI-BRILHO, APLICADO A PISTOLA, COR BRANCO, REF. SUVINIL OU SIMILAR.

HISTÓRICO		
ALTERAÇÃO	REVISÃO	DATA
1.		
2.		
3.		
4.		
5.		
ARQUITETO(A):	ENGENHEIRO(A) RESPONSÁVEL:	PROPRIETÁRIO:

 GOVERNO DO ESTADO DO PIAUÍ		
SEDUC - SECRETARIA DE ESTADO DA EDUCAÇÃO		
19º GRE - REGIONAL TERESINA		
DEPARTAMENTO: UNIDADE DE GESTÃO DA REDE FÍSICA	DESENHO: ARQ	
TÍTULO DO PROJETO: PROJETO DE REF., AMPL. E CONST. DE QUADRA COBERTA NA U.E. PE. ANTÔNIO JOSÉ DO REGO	FRANCHA: 16/16	
ENDEREÇO DO SERVIÇO: QUADRA 20, PARQUE PIAUÍ	ESCALA: INDICADA	
TÍTULO DO DESENHO: PLANTA DE COBERTURA, PLANTA BAIXA, CORTE E DETALHAMENTOS DA QUADRA COBERTA	REVISÃO:	
MUNICÍPIO: TERESINA - PI	ZONA: URBANA	
DESENHO: ARQUITETA LUZIANARA GALI ALMEIDA	FASE: PROJETO BÁSICO	DATA: FEVEREIRO / 2021